

**PROTOCOLLO D'INTESA
tra ATS Sardegna e AREUS**

**Comodato d'uso "Palazzina I" ex Ospedale
Psichiatrico Rizzeddu_Sassari**

ALLEGATO 2_ Documentazione Fotografica

Approvato con Delibera del Commissario Straordinario n. _____ del _____

DOCUMENTAZIONE FOTOGRAFICA

L'area di proprietà di ATS Sardegna qui di seguito rappresentata verrà concessa in comodato d'uso per anni 30 ad AREUS per destinarla a sede della Centrale Unica di Risposta e della Centrale Operativa 118, nello specifico:

1. "Palazzina I"

PIANO TERRA

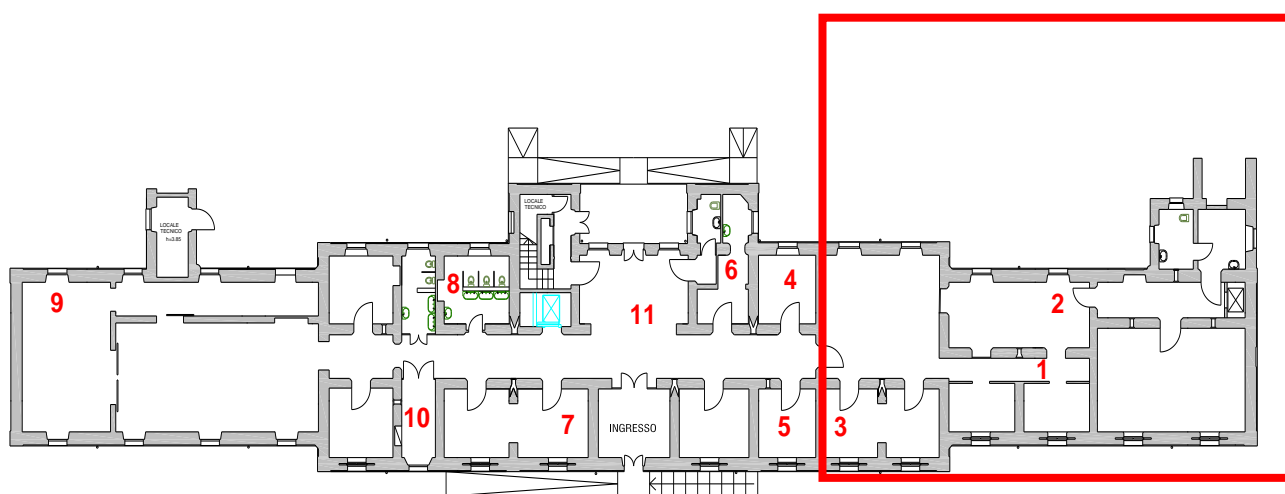

PIANO TERRA

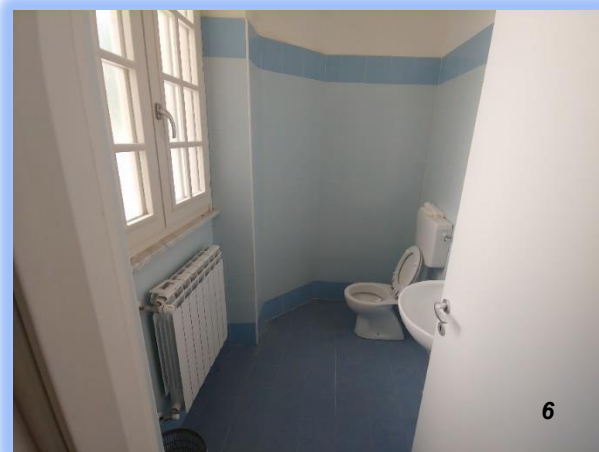
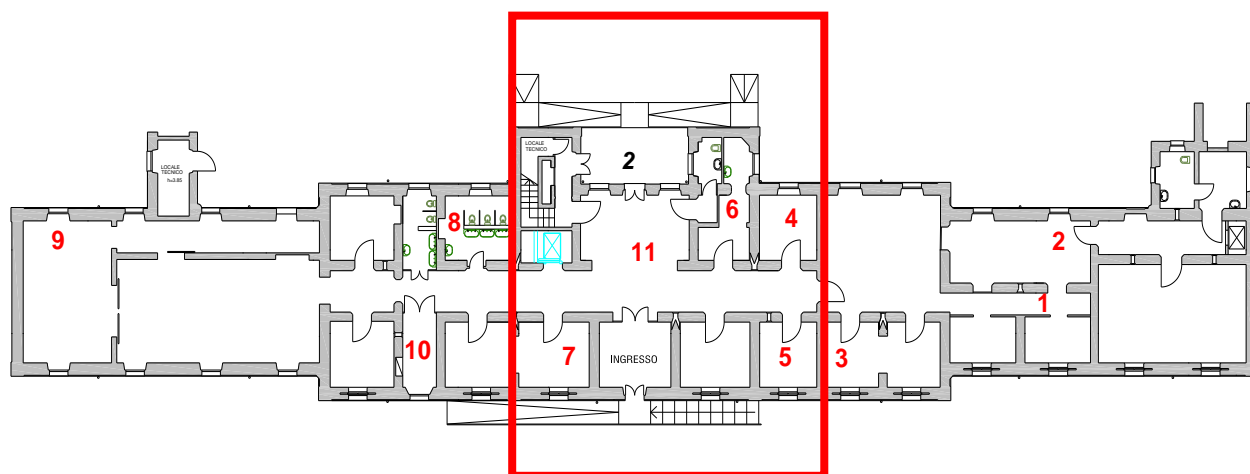

PIANO TERRA

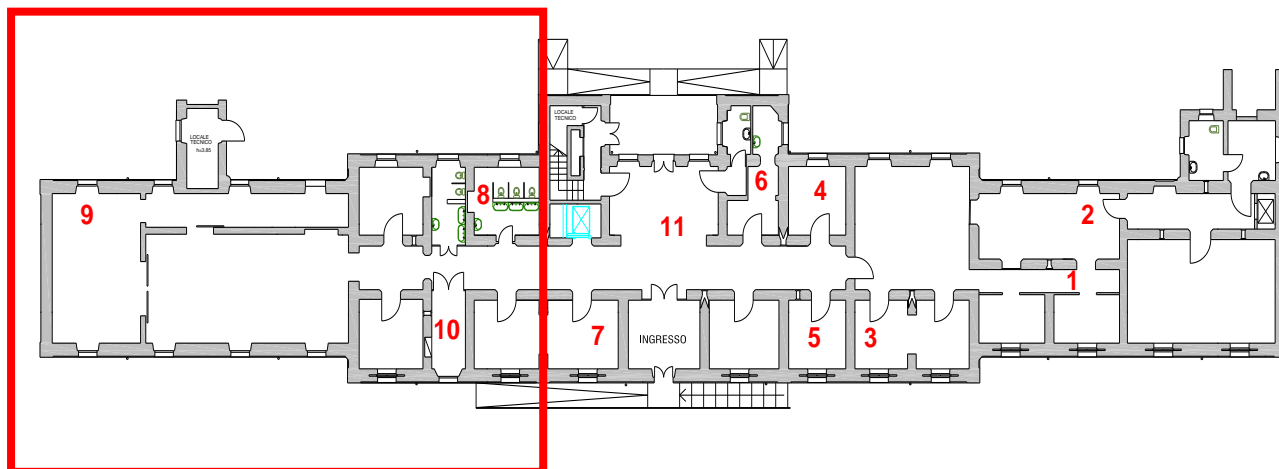

PIANO PRIMO

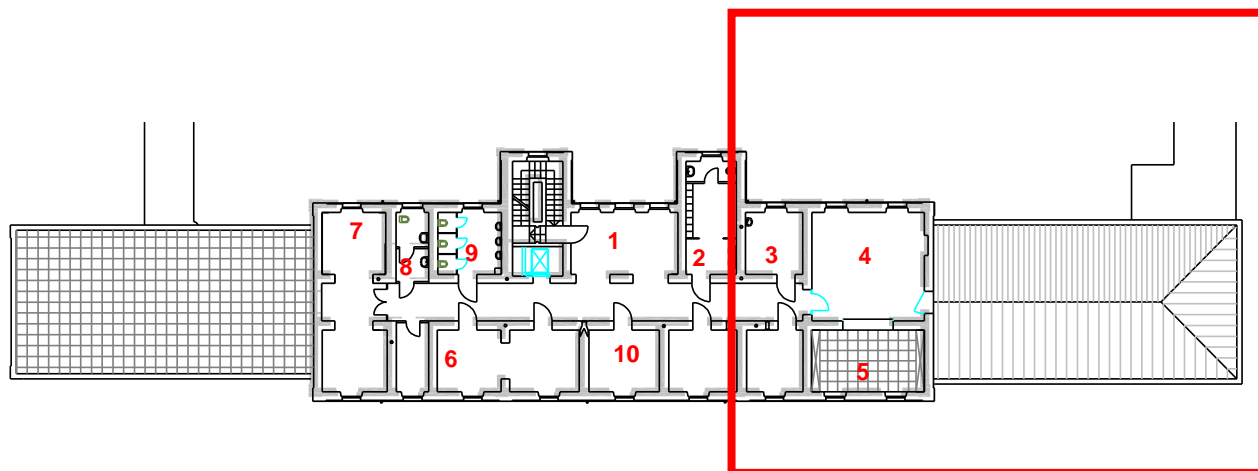

PIANO PRIMO

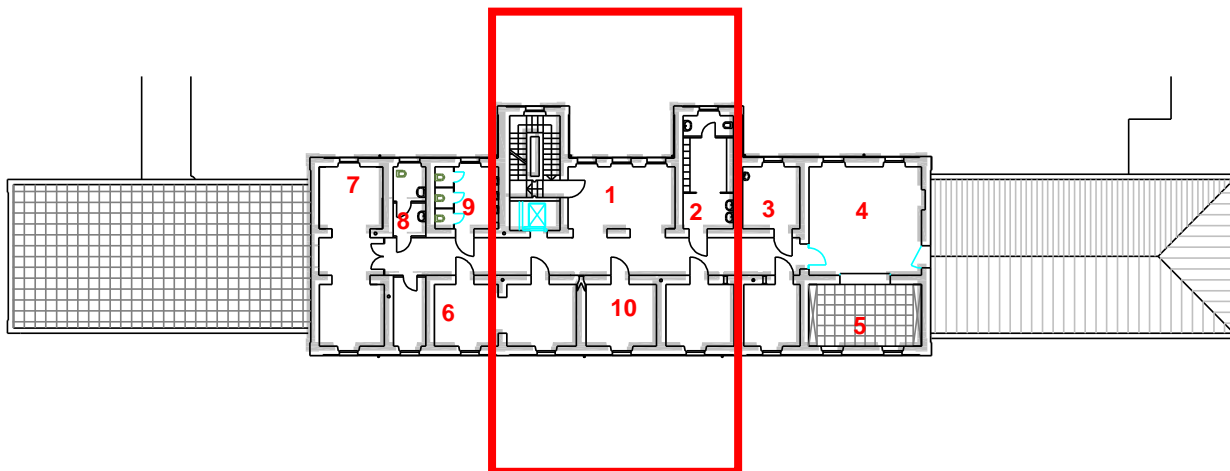

PIANO PRIMO

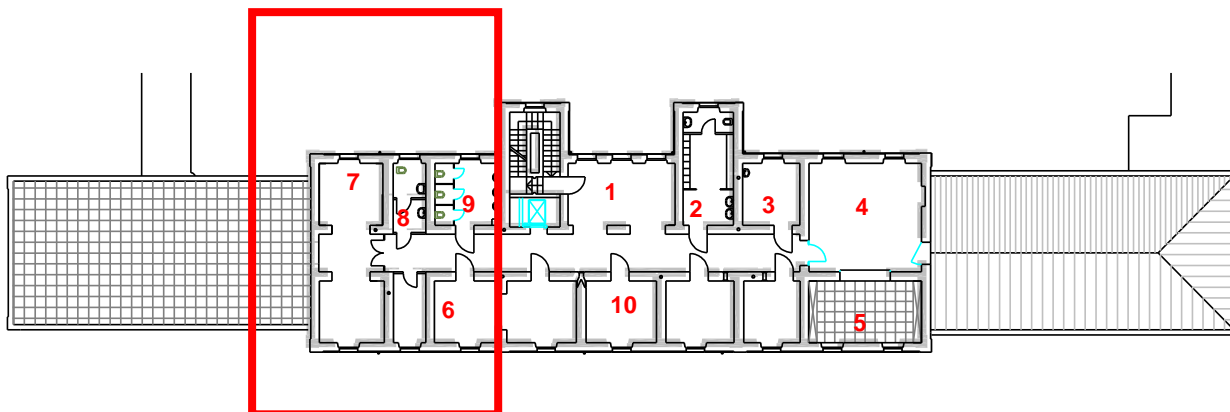

2. ELIBASE (superficie 2470 mq)

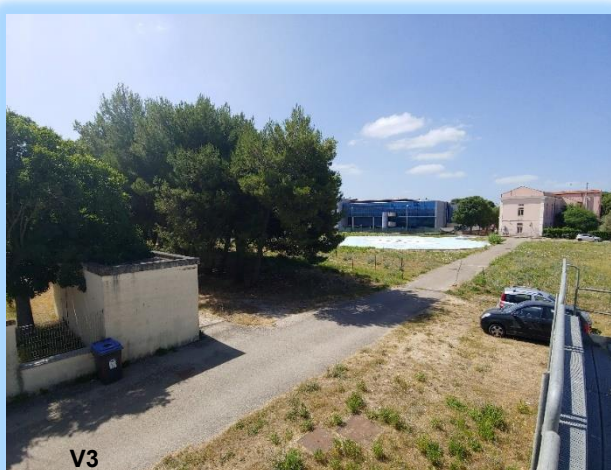

3. AREA DA ADIBIRE A PARCHEGGIO MEZZI DI SOCCORSO (superficie 600 mq circa)



4. SERVITU' DI PASSAGGIO AMBULANZE E MEZZI AREUS



V5



V6



V7



V8