ASL 4 LANUSEI

PROGETTO

LAVORI DI COMPLETAMENTO IMPIANTISTICO E RISTRUTTURAZIONE EDILIZIA P.O. DI LANUSEI - Impianto raccolta e trattamento reflui. CUP B23J1200053001 - FSC 2007 - 2013 - ASL4Lanusei 93 - 12 - 27a

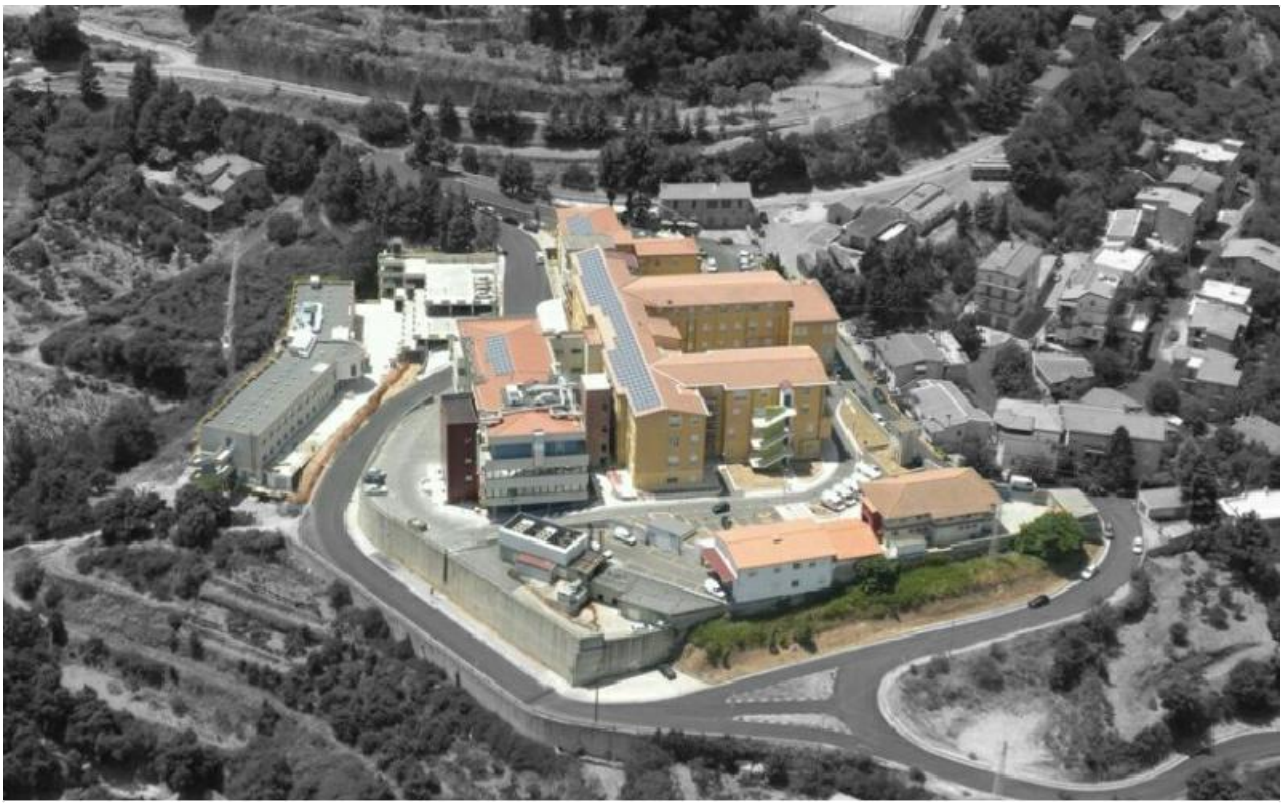

Allegato

3

ELABORATO

ANALISI DEI PREZZI

COMMITTENTE: Azienda Sanitaria Locale n.4 di Lanusei - Via Piscinas - 08045 - Lanusei (Og)

I PROGETTISTI

dott. ing. Alessandro Lobina

arch. Massimo Loi

IL COMMITTENTE

ASL 4 LANUSEI

DATA 20/09/2017

FASE DI PROGETTO ESECUTIVO

REVISIONI

castello engineering

via Baronia 18, 09047 Selargius (Ca) tel. 070 401050 - fax. 070 531670 www.castelloassociati.com P.IVA 03066160924 info@castelloassociati.com

Comune di Lanusei
Provincia d'Ogliastra

ANALISI DEI PREZZI

OGGETTO: INTERVENTO ASL 4 LANUSEI interventi di completamento impiantistico e ristrutturazione edilizia P.O. Lanusei - Impianto raccolta e trattamento reflui

COMMITTENTE: ASL n° 4 LANUSEI

Lanusei, 23/09/2017

IL TECNICO
Ing. Alessandro Lobina

PriMus by Guido Cianciulli - copyright ACCA software S.p.A.

Num.Ord. TARIFFA	DESCRIZIONE DELLE VOCI E DEGLI E L E M E N T I	Quantità	I M P O R T I unitario	TOTALE
	R I P O R T O			
	ANALISI DEI PREZZI			
Nr. 1 D.0001.0001. 0001	TAGLIO DI PAVIMENTAZIONI STRADALI eseguito con sega semovente a disco, per una profondità di cm 15-20 pavimentazioni in CONGLOMERATO BITUMINOSO			
	E L E M E N T I:			
	(A) [B.0004.0001.0012] SEGA A DISCO, SEMOVENTE, PER TAGLIO DI PAVIMETAZIONI IN ASFA ... DI PAVIMENTAZIONI IN ASFALTO O CALCES- TRUZZO, con profondit`a di taglio fino a 18 cm, compreso operatore, consumo dischi, carburanti e lubrificanti ora	0,027	28,98	0,78
	Sommano euro			0,78
	Spese Generali 15% euro			0,12
	Sommano euro			0,90
	Utili Impresa 10% euro			0,09
	T O T A L E euro / m			0,99
Nr. 2 D.0001.0001. 0006	DEMOLIZIONE TOTALE E ASPORTAZIONE DI PAVIMETAZIONE STRADALE per uno spessore fino a cm 20, eseguita a tutta sezione e comunque per larghezze >= a m 3.00, compresa la formazione del ... lta, esclusa l'indennità di conferimento a discarica controllata e autorizzata pavimentazione in CONGLOMERATO BITUMINOSO			
	E L E M E N T I:			
	(A) [B.0004.0001.0010] MARTELLO DEMOLITORE IDRAULICO montato su macchina gi`a esist ... su macchina gi`a esistente in cantiere, questa compre- sa, compresi l'operatore e i consumi di carburante, lu- bricanti, ricambi, manutenzione e assicurazione peso Kg.500 montato su ESCAVATORE DA 12000 Kg, da 84 HP ora	0,017	67,43	1,15
	(A) [B.0004.0014.0002] ESCAVATORE CINGOLATO gi`a esistente in cantiere, comprsi l'o ... cantiere, compresi l'operatore, i consumi di car- burante, lubrificanti e ricambi, la manutenzione e l'assicurazione potenza HP 84 con benna da 0,63 mc ora	0,014	52,00	0,73
	(A) [B.0004.0017.0010] AUTOCARRO RIBALTABILE TRILATERALE DOTATO DI GRUETTA TELESCOP ... DOTATO DI GRUETTA TELESCOPICA, compreso l'impiego di quest'ultima nelle operazioni di carico e scarico e compreso il conducente/ manovratore, consumi, manutenzione e assicurazione, della portata utile fino a: 15,0 t ora	0,005	60,54	0,30
	(A) [B.0001.0001.0004] CAPO-SQUADRA ora	0,001	26,41	0,03
	(A) [B.0001.0001.0003] OPERAIO COMUNE ora	0,022	21,97	0,48
	(A) [B.0004.0017.0010] AUTOCARRO RIBALTABILE TRILATERALE DOTATO DI GRUETTA TELESCOP ... DOTATO DI GRUETTA TELESCOPICA, compreso l'impiego di quest'ultima nelle operazioni di carico e scarico e compreso il conducente/ manovratore, consumi, manutenzione e assicurazione, della portata utile fino a: 15,0 t ora	0,025	60,54	1,51
	(A) [B.0006.0015.0001] IMPIEGO DI PICCOLE ATTREZZATURE DI CANTIERE a corpo CANTIERE a corpo cad	0,050	0,01	0,00
	Sommano euro			4,20
	Spese Generali 15% euro			0,63
	Sommano euro			4,83
	Utili Impresa 10% euro			0,48
	T O T A L E euro / m2			5,31
Nr. 3 D.0001.0001. 0012	DEMOLIZIONE E ASPORTAZIONE PARZIALE DI PAVIMETAZIONE STRADALE IN CONGLOMERATO BITUMINOSO per dar luogo a scavi in linea per posa di condotte e cavidotti, per uno spessore di cm 20, ... riali di risulta, esclusa l'in- dennità di conferimento a discarica controllata e autorizzata per larghezza fino a 90 cm			
	E L E M E N T I:			
	(A) [B.0004.0001.0010] MARTELLO DEMOLITORE IDRAULICO montato su macchina gi`a esist ... su macchina gi`a esistente in cantiere, questa compre- sa, compresi l'operatore e i consumi di carburante, lu- bricanti, ricambi, manutenzione e assicurazione peso Kg.500 montato su ESCAVATORE DA 12000 Kg, da 84 HP ora	0,012	67,43	0,81
	(A) [B.0004.0014.0002] ESCAVATORE CINGOLATO gi`a esistente in cantiere, comprsi l'o ... cantiere, compresi l'operatore, i consumi di car- burante, lubrificanti e ricambi, la manutenzione e l'assicurazione potenza HP 84 con benna da 0,63 mc ora	0,020	52,00	1,04
	(A) [B.0004.0017.0010] AUTOCARRO RIBALTABILE TRILATERALE DOTATO DI GRUETTA TELESCOP ... DOTATO DI GRUETTA TELESCOPICA, compreso l'impiego di quest'ultima nelle operazioni di carico e scarico e compreso il conducente/ manovratore, consumi, manutenzione e assicurazione, della portata utile fino a: 15,0 t ora	0,024	60,54	1,45
	(A) [B.0001.0001.0004] CAPO-SQUADRA ora	0,002	26,41	0,05
	(A) [B.0001.0001.0003] OPERAIO COMUNE ora	0,032	21,97	0,70
	A R I P O R T A R E			4,05

Num.Ord. TARIFFA	DESCRIZIONE DELLE VOCI E DEGLI E L E M E N T I	Quantità	I M P O R T I unitario	TOTALE
	R I P O R T O			4,05
	(A) [B.0004.0017.0010] AUTOCARRO RIBALTABILE TRILATERALE DOTATO DI GRUETTA TELESCOP ... DOTATO DI GRUETTA TELESCOPICA, compreso l'impiego di quest'ultima nelle operazioni di carico e scarico e compreso il conducente/ manovratore, consumi, manutenzione e assicurazione, della portata utile fino a: 15,0 t ora	0,024	60,54	1,45
	(A) [B.0006.0015.0001] IMPIEGO DI PICCOLE ATTREZZATURE DI CANTIERE a corpo CANTIERE a corpo cad	0,050	0,01	0,00
	(A) [D.0001.0001.0001] TAGLIO DI PAVIMENTAZIONI STRADALI eseguito con sega semovent ... to con sega semovente a disco, per una profondit`a di cm 15-20 pavimentazioni in CONGLOMERATO BITUMINOSO m	2,222	0,78	1,73
	Sommano euro			7,23
	Spese Generali 15% euro			1,08
	Sommano euro			8,31
	Utili Impresa 10% euro			0,83
	T O T A L E euro / m2			9,14
Nr. 4 D.0001.0002. 0022	SCAVO A SEZIONE RISTRETTA E OBBLIGATA per fodazioni di opere d'arte di qualsiasi tipo e importanza o simili, fino a m 2.00 di profondità dal piano campagna o dal piano di sbancamen ... rico previsto od ordinato in rocce tenere di media consistenza con resistenza allo schiacciamento inferiore a 120 kg/cmq **E L E M E N T I:** (A) [B.0004.0014.0003] ESCAVATORE CINGOLATO gi`a esistente in cantiere, comprsi l'o ... cantiere, compresi l'operatore, i consumi di car- burante, lubrificanti e ricambi, la manutenzione e l'assicurazione potenza HP 122 con benna da 1,30 mc ora	0,150	57,84	8,68
	(A) [B.0001.0001.0004] CAPO-SQUADRA ora	0,005	26,41	0,13
	(A) [B.0001.0001.0002] OPERAIO QUALIFICATO ora	0,125	24,19	3,02
	Sommano euro			11,83
	Spese Generali 15% euro			1,77
	Sommano euro			13,60
	Utili Impresa 10% euro			1,36
	T O T A L E euro / m3			14,96
Nr. 5 D.0001.0002. 0027	SOVRAPREZZO AGLI ARTICOLI DI SCAVO A SEZIONE RISTRETTA E OBBLIGATA sia per fondazioni che pe condotte, comunque eseguiti, per ogni metro o frazione di metro di maggior profondità ... gna o dal piano di sbancamento in rocce dure con resistenza allo schiacciamento superiore a 120 kg/cmq senza uso di mine **E L E M E N T I:** (A) [D.0001.0002.0023] SCAVO A SEZIONE RISTRETTA E OBBLIGATA per fodazioni di opere ... per fondazioni di opere d'arte di qualsiasi tipo e im- portanza o simili, fino a m 2.00 di profondit`a dal piano campagna o dal piano di sbancamento, in terreni di qualsiasi natura e consistenza, anche in presenza d'ac m3	0,067	39,94	2,68
	Sommano euro			2,68
	Spese Generali 15% euro			0,40
	Sommano euro			3,08
	Utili Impresa 10% euro			0,31
	T O T A L E euro / m3			3,39
Nr. 6 D.0001.0002. 0030	SCAVO A SEZIONE RISTRETTA E OBBIGATA in linea per la posa di reti idriche-fognarie di qualsiasi tipo o per cavidotti di reti elettriche e telefoniche, eseguito con qualsiasi mezzo ... o ed escluso il trasporto in rocce tenere di media consistenza con resistenza allo schiacciamento inferiore a 120 kg/cmq **E L E M E N T I:** (A) [B.0004.0014.0001] ESCAVATORE CINGOLATO gi`a esistente in cantiere, comprsi l'o ... cantiere, compresi l'operatore, i consumi di car- burante, lubrificanti e ricambi, la manutenzione e l'assicurazione potenza HP 54 con benna da 0,28 mc ora	0,210	45,08	9,47
	(A) [B.0001.0001.0004] CAPO-SQUADRA ora	0,006	26,41	0,16
	(A) [B.0001.0001.0003] OPERAIO COMUNE ora	0,178	21,97	3,91
	(E) [A.0005.0016.0003] ACCESSORI E MATERIALI COMPLEMENTARI, a corpo corpo cad	2,000	0,01	0,02
	(E) [A.0005.0012.0001] ONERI VARI, a stima cad	3,000	0,01	0,03
	Sommano euro			13,59
	A R I P O R T A R E			13,59

Num.Ord. TARIFFA	DESCRIZIONE DELLE VOCI E DEGLI E L E M E N T I	Quantità	I M P O R T I unitario	TOTALE
	R I P O R T O			13,59
	Spese Generali 15% euro			2,04
	Sommano euro			15,63
	Utili Impresa 10% euro			1,56
	T O T A L E euro / m3			17,19
Nr. 7 D.0001.0002. 0032	SCAVO A SEZIONE RISTRETTA E OBBLIGATA in linea per la posa di reti idriche-fognarie di qualsiasi tipo o per cavidotti di reti elettriche e telefoniche, eseguito con qualsiasi mezzo ... tomezzo ed escluso il trasporto in rocce dure con resistenza allo schiacciamento superiore a 120 kg/cmq, con uso di mine			
	E L E M E N T I:			
	(A) [B.0004.0015.0002] MOTOCOMPRESSORE D'ARIA rotativo, con resa d'aria di 3000 l/m ... sa d'aria di 3000 l/min, gi`a esistente in cantiere, compreso l'intervento saltuario del motorista, i con- sumi di carburante, lubrificanti, ricambi, manuten- zione MACCHINA IN MARCIA CON 1 MARTELLO demolitore o perfor ora	0,170	33,13	5,63
	(A) [B.0001.0001.0001] OPERAIO SPECIALIZZATO ora	0,064	25,82	1,65
	(A) [B.0001.0001.0003] OPERAIO COMUNE ora	0,192	21,97	4,22
	(A) [B.0004.0014.0003] ESCAVATORE CINGOLATO gi`a esistente in cantiere, comprsi l'o ... cantiere, compresi l'operatore, i consumi di car- burante, lubrificanti e ricambi, la manutenzione e l'assicurazione potenza HP 122 con benna da 1,30 mc ora	0,034	57,84	1,97
	(A) [B.0001.0001.0004] CAPO-SQUADRA ora	0,020	26,41	0,53
	(A) [B.0001.0001.0003] OPERAIO COMUNE ora	0,160	21,97	3,52
	(A) [B.0013.0002.0003] DETONATORI in scatole da 10 pz cad	0,100	0,65	0,07
	(E) [A.0005.0016.0003] ACCESSORI E MATERIALI COMPLEMENTARI, a corpo corpo cad	1,000	0,01	0,01
	(E) [A.0005.0012.0001] ONERI VARI, a stima cad	1,000	0,01	0,01
	(A) [B.0013.0001.0003] ESPLOSIVO IN POLVERE in cartuccia di carta paraffinata diam. ... paraffinata diam. 25 x lunghezza 200, in confezioni da 5 kg tipo CAVA EXTRA 2 kg	0,660	7,80	5,15
	(A) [B.0013.0002.0002] MICCIA DETONANTE RINFORZATA in confezione da 100 m da 100 m m	1,800	0,59	1,06
	(A) [B.0013.0002.0001] MICCIA A LENTA COMBUSTIONE impermeabile m	0,600	0,52	0,31
	Sommano euro			24,13
	Spese Generali 15% euro			3,62
	Sommano euro			27,75
	Utili Impresa 10% euro			2,78
	T O T A L E euro / m3			30,53
Nr. 8 D.0001.0002. 0036	RINTERRO DI CAVI A SEZIONE LARGA O RISTRETTA E OBBLIGATA per fondazioni di opere d'arte o simili, eseguito con idonei materiali provenienti dagli scavi, compreso il riempimento a s ... ti, valutato per la sezione teorica con l'impiego di materiali provenienti dagli scavi eseguiti nell'ambito del cantiere			
	E L E M E N T I:			
	(A) [B.0004.0014.0002] ESCAVATORE CINGOLATO gi`a esistente in cantiere, comprsi l'o ... cantiere, compresi l'operatore, i consumi di car- burante, lubrificanti e ricambi, la manutenzione e l'assicurazione potenza HP 84 con benna da 0,63 mc ora	0,020	52,00	1,04
	(A) [B.0001.0001.0003] OPERAIO COMUNE ora	0,020	21,97	0,44
	(A) [B.0006.0015.0001] IMPIEGO DI PICCOLE ATTREZZATURE DI CANTIERE a corpo CANTIERE a corpo cad	15,000	0,01	0,15
	Sommano euro			1,63
	Spese Generali 15% euro			0,24
	Sommano euro			1,87
	Utili Impresa 10% euro			0,19
	T O T A L E euro / m3			2,06
Nr. 9 D.0001.0002. 0043	RINTERRO DI CAVI A SEZIONE RISTRETTA E OBBLIGATA risultanti dopo l'esecuzione dei manufatti di reti idriche-fognarie e di cavidotti di linee elettriche-telefoniche, eseguito con ma ... o per la sezione teorica, con l'impiego di materiale misto naturale di cava (0-200), compresa la fornitura dei materiali			
	E L E M E N T I:			
	(A) [B.0004.0014.0012] PALA CARICATRICE GOMMATA gi`a esistente in cantiere, compres ... cantiere, compresi l'operatore e i consumi di car- burante, lubrificanti, ricambi, manutenzione e as- sicurazione potenza HP 72 con benna da 0,80 mc ora	0,069	43,69	3,01
	A R I P O R T A R E			3,01

Num.Ord. TARIFFA	DESCRIZIONE DELLE VOCI E DEGLI E L E M E N T I	Quantità	I M P O R T I unitario	TOTALE
	R I P O R T O			3,01
	(A) [B.0004.0016.0001] RULLO COMPRESSORE gi`a esistente in cantiere, compresi l'oer ... compresi l'operatore e i consumi di carburante, lu- bricanti, ricambi, manutenzione e assicurazione tipo TANDEM STATICO A DOPPIA TRAZIONE HP 9, peso Kg.500 ora	0,013	28,05	0,36
	(A) [B.0001.0001.0003] OPERAIO COMUNE ora	0,027	21,97	0,59
	(A) [B.0007.0001.0007] MISTO NATURALE (0-200) m3	1,200	13,62	16,34
	Sommano euro			20,30
	Spese Generali 15% euro			3,05
	Sommano euro			23,35
	Utili Impresa 10% euro			2,34
	T O T A L E euro / m3			25,69
Nr. 10 D.0001.0002. 0044	TRASPORTO dei materiali di risulta, asciutti o bagnati, provnienti dagli scavi, fuori dall'area del cantiere o comunque a una distanza non inferiore a 500 m dal luogo degli scavi, ... tuale costo di conferimento a discarica autorizzata con percorrenza entro i limiti di 20 km compreso il ritorno a vuoto **E L E M E N T I:**			
	(A) [B.0002.0002.0004] TRASPORTO A NOLO con autocarro a cassone fisso o ribaltabile ... o ribaltabile portata 15 t ora	0,053	59,44	3,15
	(A) [B.0003.0014.0014] PALA CARICATRICE GOMMATA gi`a esistente in cantiere, eclusi ... cantiere, esclusi l' operatore e i consumi di carbu- rante, lubrificanti, ricambi, manutenzione ma compre- sa l'assicurazione potenza HP 101 con benna da 1.30 mc ora	0,027	10,50	0,28
	Sommano euro			3,43
	Spese Generali 15% euro			0,51
	Sommano euro			3,94
	Utili Impresa 10% euro			0,39
	T O T A L E euro / m3			4,33
Nr. 11 D.0001.0002. 0046	COMPENSO PER CONFERIMENTO A DISCARICA autorizata del materiale di risulta proveniente dagli scavi, demolizioni e costruzioni, non riutilizzabile in cantiere ne in altri lavori per ... teristiche intrinseche dei materiali, valutato a metro cubo per il volume effettivamente conferito, escluso il trasporto **E L E M E N T I:**			
	(A) [B.0006.0004.0001] INDENNITA' DI CONFERIMENTO A DISCARICA AUTOIZZATA di materia ... CA AUTORIZZATA di materiali inerti provenien- ti da scavi o demolizioni, valutati per il volume effettivamente conferito, escluso il trasporto t	1,000	6,50	6,50
	Sommano euro			6,50
	Spese Generali 15% euro			0,98
	Sommano euro			7,48
	Utili Impresa 10% euro			0,75
	T O T A L E euro / t			8,23
Nr. 12 D.0001.0003. 0002	COMPATTAMENTO del piano di posa della FONDAZIONE STRADALE (sottofondo) nei tratti in trincea per la profondita e con le modalita prescrite dalle norme tecniche, fino a raggiun- ger ... compresi gli eventuali essicamenti od inumidimenti neccessari con Md >50 N/mmq su terreni dei gruppi A4, A5, A2-6, A2-7 **E L E M E N T I:**			
	(A) [B.0004.0016.0007] MOTORGRADER DA 125 HP peso Kg.11,630, gi`a esistente in cant ... esistente in cantiere, compresi l'operatore e i consumi di carburante, lubrificanti, ricambi, manutenzione e assicurazione ora	0,002	67,16	0,13
	(A) [B.0004.0016.0004] RULLO COMPRESSORE gi`a esistente in cantiere, compresi l'oer ... compresi l'operatore e i consumi di carburante, lu- bricanti, ricambi, manutenzione e assicurazionetipo TANDEM VIBROGOMMATO, HP 112, peso Kg.10000 ora	0,006	46,38	0,28
	(A) [B.0004.0017.0012] AUTOBOTTE SU AUTOCARRO della portata utile di 8 t con cister ... di 8 t con cisterna da litri 6000, compresi conducente, consumi, manutenzione, assicurazione e bollo ora	0,003	46,35	0,14
	(A) [B.0001.0001.0003] OPERAIO COMUNE ora	0,003	21,97	0,07
	(A) [B.0001.0001.0004] CAPO-SQUADRA ora	0,000	26,41	0,00
	(A) [B.0007.0001.0007] MISTO NATURALE (0-200) m3	0,014	13,62	0,19
	(A) [B.0006.0001.0001] ACQUA POTABILE approvvigionata da acquedotto m3	0,017	1,06	0,02
	A R I P O R T A R E			0,83

Num.Ord. TARIFFA	DESCRIZIONE DELLE VOCI E DEGLI E L E M E N T I	Quantità	I M P O R T I unitario	TOTALE
	R I P O R T O			0,83
	Sommano euro			0,83
	Spese Generali 15% euro			0,12
	Sommano euro			0,95
	Utili Impresa 10% euro			0,10
	T O T A L E euro / m2			1,05
Nr. 13 D.0001.0003. 0003	STRATO DI FONDAZIONE della massicciata stradale, eseguito con tout-venant di cava, ovvero con idoneo misto di fiume, avente granulometria assortita, dimensione massima degli elemen ... prove con piastra avente diametro di cm 30; valutato per ogni metro cubo misurato a spessore finito dopo il costipamento			
	E L E M E N T I:			
	(A) [B.0004.0016.0007] MOTORGRADER DA 125 HP peso Kg.11,630, gi`a esistente in cant ... esistente in cantiere, compresi l'operatore e i consumi di carburante, lubrificanti, ricambi, manutenzione e assicurazione ora	0,006	67,16	0,40
	(A) [B.0004.0016.0004] RULLO COMPRESSORE gi`a esistente in cantiere, compresi l'oer ... compresi l'operatore e i consumi di carburante, lu- bricanti, ricambi, manutenzione e assicurazionetipo TANDEM VIBROGOMMATO, HP 112, peso Kg.10000 ora	0,016	46,38	0,74
	(A) [B.0004.0017.0012] AUTOBOTTE SU AUTOCARRO della portata utile di 8 t con cister ... di 8 t con cisterna da litri 6000, compresi conducente, consumi, manutenzione, assicurazione e bollo ora	0,006	46,35	0,28
	(A) [B.0001.0001.0003] OPERAIO COMUNE ora	0,016	21,97	0,35
	(A) [B.0001.0001.0004] CAPO-SQUADRA ora	0,001	26,41	0,03
	(A) [B.0006.0015.0003] ACCESSORI E MATERIALI complementari, a corpo cad	0,080	0,01	0,00
	(A) [B.0007.0001.0007] MISTO NATURALE (0-200) m3	1,200	13,62	16,34
	(A) [B.0006.0001.0001] ACQUA POTABILE approvvigionata da acquedotto m3	0,036	1,06	0,04
	Sommano euro			18,18
	Spese Generali 15% euro			2,73
	Sommano euro			20,91
	Utili Impresa 10% euro			2,09
	T O T A L E euro / m3			23,00
Nr. 14 D.0001.0003. 0011	CONGLOMERATO BITUMINOSO (BINDER) PER STRATO DI COLLEGAMENTO costituito da graniglia e pietrischetti del- la IV categoria prevista dalle norme C.N.R., sabbia ed additivo, impastato ... spessore com- presso finito di cm 5-7, compresa la rullatura. Valutato per mc compresso per strade urbane e extraurbane.			
	E L E M E N T I:			
	(A) [B.0002.0002.0005] TRASPORTO A NOLO con autocarro a cassone fisso o ribaltabile ... o ribaltabile portata 30 t ora	0,133	66,79	8,88
	(A) [B.0001.0001.0004] CAPO-SQUADRA ora	0,040	26,41	1,06
	(A) [B.0001.0001.0001] OPERAIO SPECIALIZZATO ora	0,040	25,82	1,03
	(A) [B.0001.0001.0002] OPERAIO QUALIFICATO ora	0,080	24,19	1,94
	(A) [B.0004.0016.0006] VIBROFINITRICE CINGOLATA per stesa di sovrastrutture stradal ... trutture stradali, avente larghezza max di stesa, con estensori idraulici, di m 4.65, capacit`a della tramoggia mc 5, motore Diesel da HP 93, compresi gli operatori, i consumi di carburanti e lubrificanti, i ric ora	0,040	97,45	3,90
	(A) [B.0004.0016.0003] RULLO COMPRESSORE gi`a esistente in cantiere, compresi l'oer ... compresi l'operatore e i consumi di carburante, lu- bricanti, ricambi, manutenzione e assicurazionetipo TANDEM VIBRANTE A DOPPIA TRAZIONE, HP 44, peso Kg.5000 ora	0,040	35,00	1,40
	(E) [A.0018.0003.0002] CONGLOMERATO BITUMINOSO PER STRATO DI COLEGAMENTO (BINDER) C ... DI COLLEGAMENTO (BINDER) COSTITUITO DA PIETRISCO5-15 MM E SABBIA, IMPASTA- TO A CALDO IN APPOSITO IMPIANTO CON BITUME IN RAGIONE DEL 4,5/5,5% IN PESO m3	1,000	69,78	69,78
	(E) [A.0018.0003.0002] CONGLOMERATO BITUMINOSO PER STRATO DI COLEGAMENTO (BINDER) C ... DI COLLEGAMENTO (BINDER) COSTITUITO DA PIETRISCO5-15 MM E SABBIA, IMPASTA- TO A CALDO IN APPOSITO IMPIANTO CON BITUME IN RAGIONE DEL 4,5/5,5% IN PESO m3	0,200	69,78	13,96
	Sommano euro			101,95
	Spese Generali 15% euro			15,29
	Sommano euro			117,24
	Utili Impresa 10% euro			11,72
	T O T A L E euro / m3			128,96
	A R I P O R T A R E			

Num.Ord. TARIFFA	DESCRIZIONE DELLE VOCI E DEGLI E L E M E N T I	Quantità	I M P O R T I unitario	TOTALE
	R I P O R T O			
Nr. 15 D.0001.0003. 0026	CONGLOMERATO BITUMINOSO PER MANTO D'USURA (TAPPETO) costituito da pietrisco 5-15 mm, sabbia e filler, im- pastato a caldo in apposito impianto, con bitume in ragione del 5.5-6.5 % ... aggio con 0.400 Kg/mq di emulsione bituminosa, compresa la rullatura e la pulizia del fondo in strato da cm 3 compresso			
	E L E M E N T I:			
	(A) [D.0001.0003.0021] CONGLOMERATO BITUMINOSO PER MANTO D'USURA (TAPPETO) costitui ... D'USURA (TAPPETO) costituito da pietrisco 5-15 mm, sabbia e filler, impastato a caldo in apposito impianto, con bitume in ragione del 5,5-6,5% in peso; steso in opera con vibrofinitrice meccanica in strato dello spessore m3	0,030	119,84	3,60
	Sommano euro			3,60
	Spese Generali 15% euro			0,54
	Sommano euro			4,14
	Utili Impresa 10% euro			0,41
	T O T A L E euro / m2			4,55
Nr. 16 D.0003.0002. 0020	TUBO ACQUA IN POLIETILENE Alta Densit`a, conforme alle norme igienico-sanitarie vigenti in materia di condotte di acque potabili, prodotto conformemente alla norma UNI EN 12201 e d ... ne; valutato per la lunghezza effettiva misurata in opera; esclusi solamente i pezzi speciali. Tubo DN 32 mm, PFA 16 bar			
	E L E M E N T I:			
	(A) [B.0004.0017.0009] AUTOCARRO RIBALTABILE TRILATERALE DOTATO DI GRUETTA TELESCOP ... DOTATO DI GRUETTA TELESCOPICA, compreso l'impiego di quest'ultima nelle operazioni di carico e scarico e compreso il conducente/ manovratore, consumi, manutenzione e assicurazione, della portata utile fino a: 8,0 t ora	0,003	45,88	0,14
	(A) [B.0001.0001.0002] OPERAIO QUALIFICATO ora	0,003	24,19	0,07
	(A) [B.0001.0001.0003] OPERAIO COMUNE ora	0,005	21,97	0,11
	(A) [B.0001.0001.0004] CAPO-SQUADRA ora	0,000	26,41	0,00
	(A) [B.0001.0001.0002] OPERAIO QUALIFICATO ora	0,011	24,19	0,27
	(A) [B.0001.0001.0003] OPERAIO COMUNE ora	0,023	21,97	0,51
	(A) [B.0001.0001.0004] CAPO-SQUADRA ora	0,001	26,41	0,03
	(A) [B.0004.0017.0012] AUTOBOTTE SU AUTOCARRO della portata utile di 8 t con cister ... di 8 t con cisterna da litri 6000, compresi conducente, consumi, manutenzione, assicurazione e bollo ora	0,003	46,35	0,14
	(A) [B.0001.0001.0001] OPERAIO SPECIALIZZATO ora	0,004	25,82	0,10
	(A) [B.0001.0001.0004] CAPO-SQUADRA ora	0,001	26,41	0,03
	(A) [B.0024.0001.0003] MANICOTTO A PRESSIONE per giunzione lungo linea dei tubi di ... linea dei tubi di polietilene forniti in rotoli, completo di anelli di graffiaggio e ghiere trasportato con i tubi diam.32x32 cad	0,019	3,96	0,08
	(A) [B.0006.0011.0002] MATERIALI DI CONSUMO, a stima cad	0,030	1,00	0,03
	(A) [B.0006.0015.0002] IMPIEGO DI PICCOLE ATTREZZATURE DI CANTIERE a corpo CANTIERE a corpo cad	0,150	1,00	0,15
	(A) [B.0006.0015.0004] ACCESSORI E MATERIALI complementari, a corpo cad	0,020	1,00	0,02
	(E) [A.0025.0001.0003] TUBO POLIETILENE ad alta densità PE 100 colore nero, per con ... nero, per condotte in pressione pertrasporto di acqua potabile, da potabilizzare e fluidi alimentari, prodotto a normaUNI EN 12201, rispondenti alle prescrizioni igienico sanitarie D.M. 174/2004 relative ai m	1,000	1,09	1,09
	Sommano euro			2,77
	Spese Generali 15% euro			0,42
	Sommano euro			3,19
	Utili Impresa 10% euro			0,32
	T O T A L E euro / m			3,51
Nr. 17 D.0003.0016. 0007	POZZETTO PREFABBRICATO in calcestruzzo vibrocompresso, con la piastra di base ma senza sifone e senza copertina, dato in opera per fognature e scarichi in genere; compreso: la forn ... n calcestruzzo; esclusi solamente lo scavo e il rinterro. Dimensioni nette interne 100x100x100 cm, spessore minimo 12 cm			
	E L E M E N T I:			
	(A) [B.0004.0017.0009] AUTOCARRO RIBALTABILE TRILATERALE DOTATO DI GRUETTA TELESCOP ... DOTATO DI GRUETTA TELESCOPICA, compreso l'impiego di quest'ultima nelle operazioni di carico e scarico e compreso il conducente/ manovratore, consumi, manutenzione e assicurazione, della portata utile fino a: 8,0 t ora	0,083	45,88	3,81
	(A) [B.0001.0001.0002] OPERAIO QUALIFICATO ora	0,083	24,19	2,01
	(A) [B.0001.0001.0003] OPERAIO COMUNE ora	0,167	21,97	3,67
	(A) [B.0004.0003.0010] AUTOGRU TELESCOPICA AUTOCARRATA compresi il coducente/operat ... presi il conducente/operatore, consumi di carburante e lubrificanti, ricambi, manutenzione, assicurazione e bollo con braccio fino a 22 m e portata 20 t ora	0,350	48,47	16,96
	A R I P O R T A R E			26,45

Num.Ord. TARIFFA	DESCRIZIONE DELLE VOCI E DEGLI E L E M E N T I	Quantità	I M P O R T I unitario	TOTALE
	R I P O R T O			26,45
	(A) [B.0001.0001.0001] OPERAIO SPECIALIZZATO ora	0,350	25,82	9,04
	(A) [B.0001.0001.0003] OPERAIO COMUNE ora	0,700	21,97	15,38
	(A) [B.0001.0001.0004] CAPO-SQUADRA prosegue nella prossima pagina prosegue dalla pagina precedente ora	0,035	26,41	0,92
	(A) [B.0004.0017.0012] AUTOBOTTE SU AUTOCARRO della portata utile di 8 t con cister ... di 8 t con cisterna da litri 6000, compresi conducente, consumi, manutenzione, assicurazione e bollo ora	0,013	46,35	0,60
	(A) [B.0001.0001.0002] OPERAIO QUALIFICATO ora	0,013	24,19	0,31
	(A) [B.0001.0001.0003] OPERAIO COMUNE ora	0,013	21,97	0,29
	(A) [B.0014.0001.0007] POZZETTO prefabbricato in cls.vibrato, senza sifone e senza ... e senza copertina, dim.interne 100x100x100 cad	1,000	266,43	266,43
	(A) [B.0006.0015.0004] ACCESSORI E MATERIALI complementari, a corpo cad	0,800	1,00	0,80
	Sommano euro			320,22
	Spese Generali 15% euro			48,03
	Sommano euro			368,25
	Utili Impresa 10% euro			36,83
	T O T A L E euro / cad			405,08
Nr. 18 D.0004.0001.0001	CALCESTRUZZO PER OPERE NON STRUTTURALI, MGRONI DI SOTTOFONDAZIONE, MASSETTI A TERRA O SU VESPAIO, PLATEE, RINFIANCO E RIVESTIMENTO DI TUBAZIONI, avente CLASSE DI CONSISTENZA S4, co ... re metalliche; con RE- SISTENZA CARATTERISTICA RCK pari a 5 N/mm2 a norma UNI EN 206-1 e Linee Guida Consiglio Sup. LLPP			
	E L E M E N T I:			
	(A) [B.0001.0001.0002] OPERAIO QUALIFICATO ora	0,286	24,19	6,92
	(A) [B.0001.0001.0003] OPERAIO COMUNE ora	0,286	21,97	6,28
	(A) [B.0001.0001.0004] CAPO-SQUADRA ora	0,018	26,41	0,48
	(A) [B.0006.0015.0001] IMPIEGO DI PICCOLE ATTREZZATURE DI CANTIERE a corpo CANTIERE a corpo cad	0,050	0,01	0,00
	(E) [A.0009.0001.0001] CALCESTRUZZO PRECONFEZIONATO A PRESTAZIONE GARANTITA PER OPE ... PRESTAZIONE GARANTITA PER OPERE NON STRUTTURALI, CLASSE DI CONSISTENZA S4, con dimensione massima dell'aggregato inerte di 31,5 mm (Dmax 31,5), confezionato con cemento 32,5 e fornito f.co cantiere in autobetonierada 7-10 mc m3	1,100	79,30	87,23
	Sommano euro			100,91
	Spese Generali 15% euro			15,14
	Sommano euro			116,05
	Utili Impresa 10% euro			11,61
	T O T A L E euro / m3			127,66
Nr. 19 D.0004.0001.0005	CALCESTRUZZO PRECONFEZIONATO ORDINARIO PER OPERE STRUTTURALI, MAGRONI DI SOTTOFON- DAZIONE, MASSETTI A TERRA O SU VESPAIO, PLATEE, RINFIANCO E RIVESTIMENTO DI TUBAZIONI, avente CLA ... ure metalliche; con RESISTENZA CARATTERISTICA RCK pari a 25 N/mm2 a norma UNI EN 206-1 e Linee Guida Consiglio Sup. LLPP			
	E L E M E N T I:			
	(A) [B.0001.0001.0002] OPERAIO QUALIFICATO ora	0,286	24,19	6,92
	(A) [B.0001.0001.0003] OPERAIO COMUNE ora	0,286	21,97	6,28
	(A) [B.0001.0001.0004] CAPO-SQUADRA ora	0,018	26,41	0,48
	(A) [B.0006.0015.0001] IMPIEGO DI PICCOLE ATTREZZATURE DI CANTIERE a corpo CANTIERE a corpo cad	0,050	0,01	0,00
	(E) [A.0009.0001.0005] CALCESTRUZZO PRECONFEZIONATO A PRESTAZIONE GARANTITA PER OPE ... PRESTAZIONE GARANTITA PER OPERE STRUTTURALI, CLASSE DI CONSISTENZA S4, con dimensione massima dell'aggregato inerte di 31,5 mm (Dmax 31,5), confezionato con cemento 32,5 e fornito f.co cantiere in autobetoniera da 7-10 mc en m3	1,100	91,50	100,65
	Sommano euro			114,33
	Spese Generali 15% euro			17,15
	Sommano euro			131,48
	Utili Impresa 10% euro			13,15
	T O T A L E euro / m3			144,63
	A R I P O R T A R E			

Num.Ord. TARIFFA	DESCRIZIONE DELLE VOCI E DEGLI E L E M E N T I	Quantità	I M P O R T I unitario	TOTALE
	R I P O R T O			
Nr. 20 D.0004.0001. 0011	Calcestruzzo a durabilità garantita per opere strutturali in fodazione o in elevazione, avente CLASSE DI CONSISTENZA S4, con dimensione massima dell'aggregato inerte di 31,5 mm (Dm ... metalliche; avente RESISTENZA CARATTERISTI- CA RCK pari a 37 N/mm2 e classe di esposizione XC1 - XC2 norma UNI EN 206-1.			
	E L E M E N T I:			
	(A) [B.0001.0001.0004] CAPO-SQUADRA ora	0,025	26,41	0,66
	(A) [B.0001.0001.0001] OPERAIO SPECIALIZZATO ora	0,100	25,82	2,58
	(A) [B.0001.0001.0002] OPERAIO QUALIFICATO ora	0,100	24,19	2,42
	(A) [B.0001.0001.0003] OPERAIO COMUNE ora	0,250	21,97	5,49
	(A) [B.0004.0001.0002] MACCHINARIO VARIO gi`a esistente in cantVIBRATORE ad ago a i ... TORE ad ago a immersione per calcestruzzi ora	0,100	2,59	0,26
	(A) [B.0006.0015.0001] IMPIEGO DI PICCOLE ATTREZZATURE DI CANTIERE a corpo CANTIERE a corpo cad	0,050	0,01	0,00
	(E) [A.0009.0002.0006] CALCESTRUZZO PRECONFEZIONATO A DURABILITA' GARANTITA PER OPE ... BILITA' GARANTITA PER OPERE STRUT- TURALI, CLASSE DI CONSISTENZA S4, con di- mensione massima dell'aggregato inerte di 31,5 mm (Dmax 31,5), confezionato con cemento 32,5 e fornito f.co cantiere in autobetoniera da 7-10 mc e m3	1,030	126,88	130,69
	Sommano euro			142,10
	Spese Generali 15% euro			21,32
	Sommano euro			163,42
	Utili Impresa 10% euro			16,34
	T O T A L E euro / m3			179,76
Nr. 21 D.0004.0001. 0043	Maggiorazione del prezzo del calcestruzzo per l'esecuzione dei geti con l'impiego di pompe, gru, nastri trasportatori o altri mezzi di avvicinamento; per ogni mc di calcestruzzo ge ... e casseforme da compensarsi a parte, compresa la vibratura e l'innaffiamento dei getti ed escluse le armature metalliche			
	E L E M E N T I:			
	(A) [B.0004.0003.0007] GRU A TORRE ad azionamento elettrico, gi`a funzionante in ca ... nante in cantiere, in postazione fissa o traslabile su binario, compreso il manovratore, i consumi di f.e.m., gli oneri di manutenzione e l'assicurazione altezza 32 m, sbraccio 30 m, portata 800/ 1000 Kg ora	0,080	38,51	3,08
	(A) [B.0004.0017.0001] NASTRO TRASPORTATORE CARRELLATO con motore eletrico e telo i ... motore elettrico e telo in gomma antiabrasione, gi`a funzionante in cantiere, compreso l'operatore saltu- ario, i consumi di f.e.m., i ricambi e gli oneri di manutenzione, dimensioni:lunghezza m.15,00, telo m.0,45-0,50 ora	0,160	4,90	0,78
	(E) [A.0009.0006.0003] MAGGIORAZIONE DEL PREZZO DEL CALCESTRUZZO PER POMPAGGIO con ... TRUZZO PER POMPAGGIO con pompa avente sbraccio sino a 28 m, valutata per ogni mc pompato m3	0,500	8,80	4,40
	(E) [A.0009.0007.0001] PRESTAZIONE DI POMPA PER CALCESTRUZZO con pompa avente sbrac ... con pompa avente sbraccio sino a 28 m, quota fissa pompa fino a 28 m euro/a corpo a corpo	0,017	75,35	1,28
	Sommano euro			9,54
	Spese Generali 15% euro			1,43
	Sommano euro			10,97
	Utili Impresa 10% euro			1,10
	T O T A L E euro / m3			12,07
Nr. 22 D.0008.0001. 0001	CASSEFORME in legname grezzo per getti di calcestruzzo seplice o armato per OPERE IN FONDAZIONE (plinti, travi rovesce, muri di cantinato, etc.). Comprese armature di sostegno, chi ... o, la pulizia e il riaccatastamento del legname, valutate per l'effettiva superficie dei casseri a contatto con il getto			
	E L E M E N T I:			
	(A) [B.0004.0001.0003] MACCHINARIO VARIO gi`a esistente in cantSEGA CIRCLARE elettr ... CIRCOLARE elettrica a banco ora	0,029	3,10	0,09
	(A) [B.0004.0003.0006] GRU A TORRE ad azionamento elettrico, gi`a funzionante in ca ... nante in cantiere, in postazione fissa o traslabile su binario, compreso il manovratore, i consumi di f.e.m., gli oneri di manutenzione e l'assicurazione altezza 18 m, sbraccio 20 m, portata 600/ 800 Kg ora	0,014	34,40	0,48
	(A) [B.0001.0001.0001] OPERAIO SPECIALIZZATO ora	0,229	25,82	5,91
	(A) [B.0001.0001.0003] OPERAIO COMUNE ora	0,343	21,97	7,54
	(A) [B.0001.0001.0004] CAPO-SQUADRA ora	0,029	26,41	0,77
	(A) [B.0006.0015.0001] IMPIEGO DI PICCOLE ATTREZZATURE DI CANTIERE a corpo CANTIERE a corpo cad	0,100	0,01	0,00
	(A) [B.0012.0001.0002] TAVOLE ABETE SOTTOMISURA mm 25, larghezza variabile 8/16, lu ... variabile 8/16, lunghezza 400 cm m3	0,003	270,14	0,81
	(A) [B.0012.0001.0001] TRAVI ABETE U.T. misure varie m3	0,000	200,94	0,00
	A R I P O R T A R E			15,60

Num.Ord. TARIFFA	DESCRIZIONE DELLE VOCI E DEGLI E L E M E N T I	Quantità	I M P O R T I unitario	TOTALE
	R I P O R T O			15,60
	(A) [B.0010.0004.0001] CHIODI (punte piane), misure varie kg	0,100	1,64	0,16
	(A) [B.0010.0004.0003] FILO COTTO NERO diametro 3 mm kg	0,050	1,60	0,08
	(A) [B.0011.0001.0001] DISARMANTE emulsionabile per casseri in legno kg	0,020	5,97	0,12
	Sommano euro			15,96
	Spese Generali 15% euro			2,39
	Sommano euro			18,35
	Utili Impresa 10% euro			1,84
	T O T A L E euro / m2			20,19
Nr. 23 D.0008.0001. 0004	CASSEFORME in legname grezzo per getti di calcestruzzo amato per PILASTRI, TRAVI, CORDOLI, MURI RETTI ETC, fino a m 4 di altezza dal sottostante piano di appoggio comp- rese armatu ... o, la pulizia e il riaccatastamento del legname, valutate per l'effettiva superficie dei casseri a contatto con il getto			
	E L E M E N T I:			
	(A) [B.0004.0001.0003] MACCHINARIO VARIO gi`a esistente in cantSEGA CIRCLARE elettr ... CIRCOLARE elettrica a banco ora	0,033	3,10	0,10
	(A) [B.0004.0003.0006] GRU A TORRE ad azionamento elettrico, gi`a funzionante in ca ... nante in cantiere, in postazione fissa o traslabile su binario, compreso il manovratore, i consumi di f.e.m., gli oneri di manutenzione e l'assicurazione altezza 18 m, sbraccio 20 m, portata 600/ 800 Kg ora	0,023	34,40	0,79
	(A) [B.0001.0001.0001] OPERAIO SPECIALIZZATO ora	0,267	25,82	6,89
	(A) [B.0001.0001.0003] OPERAIO COMUNE ora	0,400	21,97	8,79
	(A) [B.0001.0001.0004] CAPO-SQUADRA ora	0,050	26,41	1,32
	(A) [B.0006.0015.0001] IMPIEGO DI PICCOLE ATTREZZATURE DI CANTIERE a corpo CANTIERE a corpo cad	0,520	0,01	0,01
	(A) [B.0012.0001.0002] TAVOLE ABETE SOTTOMISURA mm 25, larghezza variabile 8/16, lu ... variabile 8/16, lunghezza 400 cm m3	0,003	270,14	0,81
	(A) [B.0012.0001.0001] TRAVI ABETE U.T. misure varie m3	0,003	200,94	0,60
	(A) [B.0010.0004.0001] CHIODI (punte piane), misure varie kg	0,150	1,64	0,25
	(A) [B.0010.0004.0003] FILO COTTO NERO diametro 3 mm kg	0,100	1,60	0,16
	(A) [B.0011.0001.0001] DISARMANTE emulsionabile per casseri in legno kg	0,050	5,97	0,30
	Sommano euro			20,02
	Spese Generali 15% euro			3,00
	Sommano euro			23,02
	Utili Impresa 10% euro			2,30
	T O T A L E euro / m2			25,32
Nr. 24 D.0008.0001. 0019	Casseforme per solai di spessore fino a 32 cm, composte da puntelli in acciaio zincato con metratura incorporata e filettatura speciale per disarmo agevolato conformi alla norma EN ... aslazione del materiale per il successivo riarmo. Valutato per mq di superficie bagnata finita, per altezze da 3 m a 6 m			
	E L E M E N T I:			
	(A) [B.0001.0001.0001] OPERAIO SPECIALIZZATO ora	0,238	25,82	6,15
	(A) [B.0001.0001.0003] OPERAIO COMUNE ora	0,167	21,97	3,67
	(A) [B.0001.0001.0004] CAPO-SQUADRA ora	0,006	26,41	0,16
	(A) [B.0002.0001.0003] TRASPORTO CON AUTOARTICOLATO da 28-30 t, in abito regionale, ... t, in ambito regionale, con percorrenza dallo stabili- mento di produzione o deposito al cantiere entro i 50 km con impegno di mezza giornata viaggi	0,008	228,77	1,83
	(A) [B.0006.0015.0001] IMPIEGO DI PICCOLE ATTREZZATURE DI CANTIERE a corpo CANTIERE a corpo cad	10,000	0,01	0,10
	(E) [A.0055.0002.0005] Casseforme per solai composte da puntelli in acciaio zincato ... zincato con metratura incorporata e filettatura spe- ciale per disarmo agevolato conformi alla norma EN 1065 e travi in legno H20 con estremità rivestite in poliuretano (ammortizzatore) emetratura incorp m2	1,000	9,00	9,00
	Sommano euro			20,91
	Spese Generali 15% euro			3,14
	Sommano euro			24,05
	Utili Impresa 10% euro			2,41
	T O T A L E euro / m2			26,46
	A R I P O R T A R E			

Num.Ord. TARIFFA	DESCRIZIONE DELLE VOCI E DEGLI E L E M E N T I	Quantità	I M P O R T I unitario	TOTALE
	R I P O R T O			
Nr. 25 D.0008.0002. 0002	ACCIAIO PER ARMATURA DI STRUTTURE IN CEMENTO ARMATO, in barre tonde, lisce o ad aderenza migliorata, del tipo FeB 22, FeB 38, FeB 44, controllato in stabilimento e non, tagliato a ... ontrolli e dalle certi- ficazioni di legge.PER STRUTTURE CIVILI di modesta entità, con impiego di barre fino al FI 12-14			
	E L E M E N T I:			
	(A) [B.0001.0001.0001] OPERAIO SPECIALIZZATO ora	0,005	25,82	0,13
	(A) [B.0001.0001.0002] OPERAIO QUALIFICATO ora	0,005	24,19	0,12
	(A) [B.0001.0001.0003] OPERAIO COMUNE ora	0,010	21,97	0,22
	(A) [B.0001.0001.0004] CAPO-SQUADRA ora	0,001	26,41	0,03
	(A) [B.0004.0003.0006] GRU A TORRE ad azionamento elettrico, gi`a funzionante in ca ... nante in cantiere, in postazione fissa o traslabile su binario, compreso il manovratore, i consumi di f.e.m., gli oneri di manutenzione e l'assicurazione altezza 18 m, sbraccio 20 m, portata 600/ 800 Kg ora	0,000	34,40	0,00
	(A) [B.0006.0011.0001] MATERIALI DI CONSUMO, a stima cad	0,010	0,01	0,00
	(A) [B.0006.0015.0001] IMPIEGO DI PICCOLE ATTREZZATURE DI CANTIERE a corpo CANTIERE a corpo cad	0,010	0,01	0,00
	(A) [B.0010.0001.0003] FERRO TONDO per c.a. in barre, tipo FeB 44 K, controllato in ... controllato in stabilimento diam. 14 kg	1,050	0,89	0,93
	Sommano euro			1,43
	Spese Generali 15% euro			0,21
	Sommano euro			1,64
	Utili Impresa 10% euro			0,16
	T O T A L E euro / kg			1,80
Nr. 26 D.0008.0002. 0013	RETE ELETTROSALDATA costituita da barre di acciaio B450C conformi al DM 14/09/2005 e succ. mod., ad aderenza migliorata, in maglie quadre in pannelli standard, fornita in opera com ... oni e quanto occorra per dare il tutto eseguito a perfetta regola d'arte. Con diametro delle barre FI 6, maglia cm 20x20			
	E L E M E N T I:			
	(A) [B.0001.0001.0002] OPERAIO QUALIFICATO ora	0,004	24,19	0,10
	(A) [B.0001.0001.0003] OPERAIO COMUNE ora	0,004	21,97	0,09
	(A) [B.0001.0001.0004] CAPO-SQUADRA ora	0,000	26,41	0,00
	(A) [B.0004.0003.0006] GRU A TORRE ad azionamento elettrico, gi`a funzionante in ca ... nante in cantiere, in postazione fissa o traslabile su binario, compreso il manovratore, i consumi di f.e.m., gli oneri di manutenzione e l'assicurazione altezza 18 m, sbraccio 20 m, portata 600/ 800 Kg ora	0,000	34,40	0,00
	(A) [B.0006.0015.0001] IMPIEGO DI PICCOLE ATTREZZATURE DI CANTIERE a corpo CANTIERE a corpo cad	1,000	0,01	0,01
	(A) [B.0010.0002.0002] RETE ELETTROSALDATA FeB 44K con filo diam. 6, in pannelli st ... 6, in pannelli standard 400x225, maglia 10x10 o 15x15 o 20x20 kg	1,100	1,19	1,31
	(A) [B.0010.0004.0002] FILO COTTO NERO diametro 1 mm kg	0,010	1,80	0,02
	Sommano euro			1,53
	Spese Generali 15% euro			0,23
	Sommano euro			1,76
	Utili Impresa 10% euro			0,18
	T O T A L E euro / kg			1,94
Nr. 27 D.0009.0001. 0004	FORNITURA E POSA IN OPERA DI Tubo isolante flessibile di PVC autoestinguente nero serie corrugata pesante, per impianti elettrici incassati, dato in opera per impianti incassati so ... o sottopavimento, compresi tagli e sfridi esclusa apertura e chiusura tracce e opere murarie in genere D esterno 32 mm.			
	E L E M E N T I:			
	(A) [B.0001.0001.0002] OPERAIO QUALIFICATO ora	0,075	24,19	1,81
	(A) [B.0001.0001.0003] OPERAIO COMUNE ora	0,025	21,97	0,55
	(E) [A.0047.0001.0004] Tubo isolante flessibile di PVC autoestinguente nero serie c ... serie corrugata pesante, per impianti elettrici incassati diametro 32 mm. Fornito a pie' d'opera. m	1,020	0,56	0,57
	Sommano euro			2,93
	Spese Generali 15% euro			0,44
	Sommano euro			3,37
	Utili Impresa 10% euro			0,34
	T O T A L E euro / m			3,71
	A R I P O R T A R E			

Num.Ord. TARIFFA	DESCRIZIONE DELLE VOCI E DEGLI E L E M E N T I	Quantità	I M P O R T I unitario	TOTALE
	R I P O R T O			
Nr. 28 D.0009.0001. 0015	FORNITURA E POSA IN OPERA DI Tubo isolante rigido di PVC autoestinguente serie pesante, per impianti elettrici a vista o incassati, dato in opera per impianti a vista, compresi tagli e sfridi e collari per il fissaggio alla muratura. D esterno 32 mm.			
	E L E M E N T I:			
	(A) [B.0001.0001.0002] OPERAIO QUALIFICATO ora	0,200	24,19	4,84
	(A) [B.0001.0001.0003] OPERAIO COMUNE ora	0,067	21,97	1,47
	(A) [B.0006.0015.0003] ACCESSORI E MATERIALI complementari, a corpo cad	7,000	0,01	0,07
	(E) [A.0047.0001.0015] Tubo isolante rigido di PVC autoestinguente serie pesante, p ... sante, per impianti elettrici avista o incassati diametro 32 mm. Fornito a pie' d'opera. m	1,050	0,87	0,91
	Sommano euro			7,29
	Spese Generali 15% euro			1,09
	Sommano euro			8,38
	Utili Impresa 10% euro			0,84
	T O T A L E euro / m			9,22
Nr. 29 D.0009.0001. 0108	FORNITURA E POSA IN OPERA DI Scatole stagne di derivazione complete di coperchio in PVC isolante autoestinguente e non propagatore di fiamma, per connessioni di linee elettriche e di protezione apparecchiature dimensioni 113x91x69 mm. data in opera, escluse opere murarie.			
	E L E M E N T I:			
	(A) [B.0001.0001.0002] OPERAIO QUALIFICATO ora	0,050	24,19	1,21
	(A) [B.0001.0001.0003] OPERAIO COMUNE ora	0,052	21,97	1,14
	(E) [A.0047.0003.0041] Scatole stagne di derivazione complete di coperchio in PVC i ... in PVC isolante autoestinguentee non propagatore di fiamma, per connessioni di linee elettriche e di pro- tezione apparecchiature dimensioni 113x91x69 mm. fornito a pie' d'opera. cad	1,000	1,03	1,03
	Sommano euro			3,38
	Spese Generali 15% euro			0,51
	Sommano euro			3,89
	Utili Impresa 10% euro			0,39
	T O T A L E euro / cad			4,28
Nr. 30 D.0009.0003. 0047	FORNITURA, MONTAGGIO, CABLAGGIO E ASSEMBLAGIO DI INTERRUTTORE AUTOMATICO MAGNETOTER- MICO da 6 kA (EN 60898) di tipo modulare da montare su guida DIN 35, curva C,quadripolare 4 mod. da 40 a 63 A. da fissarsi a scatto all'interno di centralini o quadri, compreso il cablaggio interno degli stessi.			
	E L E M E N T I:			
	(A) [B.0001.0001.0001] OPERAIO SPECIALIZZATO ora	1,250	25,82	32,28
	(A) [B.0001.0001.0003] OPERAIO COMUNE ora	1,387	21,97	30,47
	(E) [A.0047.0007.0043] INTERRUTTORE AUTOMATICO MAGNETOTERMICO da 6 kA (EN 60898) di ... TOTERMICO da 6 kA (EN 60898) di tipo modulare da montare su guida DIN 35, curva C,quadripolare 4 mod. da 40 a 63 A. Fornito a pie' d'opera. cad	1,000	88,12	88,12
	(A) [B.0006.0015.0003] ACCESSORI E MATERIALI complementari, a corpo cad	152,000	0,01	1,52
	Sommano euro			152,39
	Spese Generali 15% euro			22,86
	Sommano euro			175,25
	Utili Impresa 10% euro			17,53
	T O T A L E euro / cad			192,78
Nr. 31 D.0009.0004. 0001	FORNITURA E POSA IN OPERA DI APPARECCHIO DI CO- MANDO, SEGNALAZIONE, DERIVAZIONE E PROTEZIONE di tipo modulare e componibile, adatto per impianti elettrici civili, dato in opera mo ... o anodizzato finc a tre posti, compresi i collegamenti ed escluse le opere murarie. Interrutore unipolare 6 A da esterno			
	E L E M E N T I:			
	(A) [B.0001.0001.0001] OPERAIO SPECIALIZZATO ora	0,167	25,82	4,31
	(A) [B.0001.0001.0003] OPERAIO COMUNE ora	0,167	21,97	3,67
	(E) [A.0047.0010.0001] APPARECCHI DI COMANDO da parete, tipo esterno, in resina col ... no, in resina colore			
	A R I P O R T A R E			7,98

Num.Ord. TARIFFA	DESCRIZIONE DELLE VOCI E DEGLI E L E M E N T I	Quantità	I M P O R T I unitario	TOTALE
	R I P O R T O			7,98
	avorio interruttore unipolare 6A. Fornito a pie' d'opera. cad	1,000	3,15	3,15
	(E) [A.0047.0010.0038] APPARECCHI DI COMANDO, SEGNALAZIONE, DERIVAZIONE E PROTEZION ... DERIVAZIONE E PROTEZIONE di tipo modulare e componibile, adatti per impianti elettrici civili, da montare in supporti di resinada incasso o in conteni- tori di resina termoplastica autoestinguente da parete, esclusi acce cad	1,000	5,45	5,45
	(E) [A.0047.0010.0037] APPARECCHI DI COMANDO, SEGNALAZIONE, DERIVAZIONE E PROTEZION ... DERIVAZIONE E PROTEZIONE di tipo modulare e componibile, adatti per impianti elettrici civili, da montare in supporti di resinada incasso o in conteni- tori di resina termoplastica autoestinguente da parete, esclusi acce cad	1,000	1,03	1,03
	(E) [A.0047.0010.0036] APPARECCHI DI COMANDO, SEGNALAZIONE, DERIVAZIONE E PROTEZION ... DERIVAZIONE E PROTEZIONE di tipo modulare e componibile, adatti per impianti elettrici civili, da montare in supporti di resinada incasso o in conteni- tori di resina termoplastica autoestinguente da parete, esclusi acce cad	1,000	1,53	1,53
	Sommano euro			19,14
	Spese Generali 15% euro			2,87
	Sommano euro			22,01
	Utili Impresa 10% euro			2,20
	T O T A L E euro / cad			24,21
Nr. 32 D.0009.0004. 0032	FORNITURA E POSA IN OPERA DI APPARECCHIO DI CO- MANDO, SEGNALAZIONE, DERIVAZIONE E PROTEZIONE di tipo modulare e componibile, adatto per impianti elettrici civili, dato in opera mo ... fino a tre posti, compresi i collegamenti ed escluse le opere murarie. Presa bipasso 2P+T 10/16A impianti interni civili			
	E L E M E N T I:			
	(A) [B.0001.0001.0001] OPERAIO SPECIALIZZATO ora	0,200	25,82	5,16
	(A) [B.0001.0001.0003] OPERAIO COMUNE ora	0,217	21,97	4,77
	(E) [A.0047.0010.0032] APPARECCHI DI COMANDO, SEGNALAZIONE, DERIVAZIONE E PROTEZION ... DERIVAZIONE E PROTEZIONE di tipo modulare e componibile, adatti per impianti elettrici civili, da montare in supporti di resinada incasso o in conteni- tori di resina termoplastica autoestinguente da parete, esclusi acce cad	1,000	5,42	5,42
	(E) [A.0047.0010.0038] APPARECCHI DI COMANDO, SEGNALAZIONE, DERIVAZIONE E PROTEZION ... DERIVAZIONE E PROTEZIONE di tipo modulare e componibile, adatti per impianti elettrici civili, da montare in supporti di resinada incasso o in conteni- tori di resina termoplastica autoestinguente da parete, esclusi acce cad	1,000	5,45	5,45
	(E) [A.0047.0010.0037] APPARECCHI DI COMANDO, SEGNALAZIONE, DERIVAZIONE E PROTEZION ... DERIVAZIONE E PROTEZIONE di tipo modulare e componibile, adatti per impianti elettrici civili, da montare in supporti di resinada incasso o in conteni- tori di resina termoplastica autoestinguente da parete, esclusi acce cad	1,000	1,03	1,03
	(E) [A.0047.0010.0036] APPARECCHI DI COMANDO, SEGNALAZIONE, DERIVAZIONE E PROTEZION ... DERIVAZIONE E PROTEZIONE di tipo modulare e componibile, adatti per impianti elettrici civili, da montare in supporti di resinada incasso o in conteni- tori di resina termoplastica autoestinguente da parete, esclusi acce cad	1,000	1,53	1,53
	Sommano euro			23,36
	Spese Generali 15% euro			3,50
	Sommano euro			26,86
	Utili Impresa 10% euro			2,69
	T O T A L E euro / cad			29,55
Nr. 33 D.0009.0004. 0033	FORNITURA E POSA IN OPERA DI APPARECCHIO DI CO- MANDO, SEGNALAZIONE, DERIVAZIONE E PROTEZIONE di tipo modulare e componibile, adatto per impianti elettrici civili, dato in opera mo ... to fino a tre posti, compresi i collegamenti ed escluse le opere murarie. Presa UNEL 2P+T 10/16A impianti interni civili			
	E L E M E N T I:			
	(A) [B.0001.0001.0001] OPERAIO SPECIALIZZATO ora	0,200	25,82	5,16
	(A) [B.0001.0001.0003] OPERAIO COMUNE ora	0,250	21,97	5,49
	(E) [A.0047.0010.0033] APPARECCHI DI COMANDO, SEGNALAZIONE, DERIVAZIONE E PROTEZION ... DERIVAZIONE E PROTEZIONE di tipo modulare e componibile, adatti per impianti elettrici civili, da montare in supporti di resinada incasso o in conteni- tori di resina termoplastica autoestinguente da parete, esclusi acce cad	1,000	9,13	9,13
	(E) [A.0047.0010.0038] APPARECCHI DI COMANDO, SEGNALAZIONE, DERIVAZIONE E PROTEZION ... DERIVAZIONE E PROTEZIONE di tipo modulare e componibile, adatti per impianti elettrici civili, da			
	A R I P O R T A R E			19,78

Num.Ord. TARIFFA	DESCRIZIONE DELLE VOCI E DEGLI E L E M E N T I	Quantità	I M P O R T I unitario	TOTALE
	R I P O R T O			19,78
	montare in supporti di resinada incasso o in conteni- tori di resina termoplastica autoestinguente da parete, esclusi acce cad	1,000	5,45	5,45
	(E) [A.0047.0010.0037] APPARECCHI DI COMANDO, SEGNALAZIONE, DERIVAZIONE E PROTEZION ... DERIVAZIONE E PROTEZIONE di tipo modulare e componibile, adatti per impianti elettrici civili, da montare in supporti di resinada incasso o in conteni- tori di resina termoplastica autoestinguente da parete, esclusi acce cad	1,000	1,03	1,03
	(E) [A.0047.0010.0036] APPARECCHI DI COMANDO, SEGNALAZIONE, DERIVAZIONE E PROTEZION ... DERIVAZIONE E PROTEZIONE di tipo modulare e componibile, adatti per impianti elettrici civili, da montare in supporti di resinada incasso o in conteni- tori di resina termoplastica autoestinguente da parete, esclusi acce cad	1,000	1,53	1,53
	Sommano euro			27,79
	Spese Generali 15% euro			4,17
	Sommano euro			31,96
	Utili Impresa 10% euro			3,20
	T O T A L E euro / cad			35,16
Nr. 34 D.0009.0004. 0098	FORNITURA, MONTAGGIO E CABLAGGIO DI PRESA DI SI- CUREZZA CON INTERRUTTORE DI BLOCCO DA PARETE, orizzontale in contenitore modulare di materiale plastico au- toestinguente IP55, a doppio isolamento, completo di coperchio a ghiera, di interrutore a blocco meccanico. presa 3P+T 16A 220V.			
	E L E M E N T I:			
	(A) [B.0001.0001.0001] OPERAIO SPECIALIZZATO ora	0,583	25,82	15,05
	(A) [B.0001.0001.0003] OPERAIO COMUNE ora	0,517	21,97	11,36
	(E) [A.0047.0011.0042] PRESA DI SICUREZZA CON INTERRUTTORE DI BLOCCO DA PARETE, ori ... BLOCCO DA PARETE, orizzontale in contenitore- modulare di materiale plastico autoestinguente IP55, a doppio isolamento, completo di coperchio a ghiera, di interrutore a blocco meccanico. presa 3P+T 16A 220V. Fornito a cad	1,000	30,27	30,27
	Sommano euro			56,68
	Spese Generali 15% euro			8,50
	Sommano euro			65,18
	Utili Impresa 10% euro			6,52
	T O T A L E euro / cad			71,70
Nr. 35 D.0009.0004. 0099	FORNITURA, MONTAGGIO E CABLAGGIO DI PRESA DI SI- CUREZZA CON INTERRUTTORE DI BLOCCO DA PARETE, orizzontale in contenitore modulare di materiale plastico au- toestinguente IP55, a doppio isolamento, completo di coperchio a ghiera, di interrutore a blocco meccanico. presa 3P+T 16A 380V.			
	E L E M E N T I:			
	(A) [B.0001.0001.0001] OPERAIO SPECIALIZZATO ora	0,583	25,82	15,05
	(A) [B.0001.0001.0003] OPERAIO COMUNE ora	0,483	21,97	10,61
	(E) [A.0047.0011.0043] PRESA DI SICUREZZA CON INTERRUTTORE DI BLOCCO DA PARETE, ori ... BLOCCO DA PARETE, orizzontale in contenitore- modulare di materiale plastico autoestinguente IP55, a doppio isolamento, completo di coperchio a ghiera, di interrutore a blocco meccanico. presa 3P+T 16A 380V. Fornito a cad	1,000	28,59	28,59
	Sommano euro			54,25
	Spese Generali 15% euro			8,14
	Sommano euro			62,39
	Utili Impresa 10% euro			6,24
	T O T A L E euro / cad			68,63
Nr. 36 D.0009.0005. 0014	FORNITURA E POSA IN OPERA DI POZZETTO RETTAGOLARE IN PP PER CAVIDOTTI, manufatto monolitico d'is- pezione per installazioni impiantistiche elettriche o di telecomu- nicazione inter ... rin- fianco con calcestruzzo dosato a kg 200/325 dello spessore minimo di cm 10, se necessari; escluso scavo e rinterro.			
	E L E M E N T I:			
	(A) [B.0001.0001.0002] OPERAIO QUALIFICATO ora	0,300	24,19	7,26
	(A) [B.0001.0001.0003] OPERAIO COMUNE ora	0,900	21,97	19,77
	A R I P O R T A R E			27,03

Num.Ord. TARIFFA	DESCRIZIONE DELLE VOCI E DEGLI E L E M E N T I	Quantità	I M P O R T I unitario	TOTALE
	R I P O R T O			27,03
	(E) [A.0047.0015.0004] POZZETTO RETTANGOLARE IN PP PER CAVIDOTTI, maufatto monoliti ... DOTTI, manufatto monolitico d'ispezione per instal- lazioni impiantistiche elettriche o di telecomunicazione interrate, derivazioni, messa a terra, contenitore di apparecchiature, o per installazioni impiantistiche civili cad	1,000	10,38	10,38
	(E) [A.0047.0015.0006] GRIGLIA IN ACCIAIO ZINCATO PER POZZETTI RETTAGOLARI PER CAVI ... RETTANGOLARI PER CAVIDOTTI. dimensioni 30X30 cm. Fornito a pie' d'opera. cad	1,000	26,60	26,60
	(A) [B.0006.0011.0001] MATERIALI DI CONSUMO, a stima cad	66,000	0,01	0,66
	(A) [D.0004.0001.0003] CALCESTRUZZO PER OPERE NON STRUTTURALI, MGRONI DI SOTTOFONDA ... TURALI, MAGRONI DI SOTTOFONDAZIONE, MASSETTI A TERRA O SU VESPAIO, PLATEE, RINFIANCO E RIVESTIMENTO DI TUBAZIONI, avente CLASSE DI CONSISTENZA S4, con dimen- sione massima dell'aggregato inerte di 31,5 mm (Dmax 31,5), confez m3	0,082	107,18	8,79
	Sommano euro			73,46
	Spese Generali 15% euro			11,02
	Sommano euro			84,48
	Utili Impresa 10% euro			8,45
	T O T A L E euro / cad			92,93
Nr. 37 D.0009.0006. 0066	FORNITURA E POSA IN OPERA DI CONDUTTORE MULTPOLARE DI RAME FLESSIBILE tipo FG7OR 0,6/1 kV isolato in gomma etilenpropilenica sottoguaina di PVC, non propagante l'incendio ed a rido ... n bassa tensione o per seg- nalazione e comando entro tubo passacavo o canaletta, compresi gli sfridi, sezione 3x2,5 mmq			
	E L E M E N T I:			
	(A) [B.0001.0001.0002] OPERAIO QUALIFICATO ora	0,075	24,19	1,81
	(A) [B.0001.0001.0003] OPERAIO COMUNE ora	0,047	21,97	1,03
	(E) [A.0047.0020.0011] CONDUTTORE MULTIPOLARE DI RAME FLESSIBILE tipo FG7OR 0,6/1 k ... FLESSIBILE tipo FG7OR 0,6/1 kV isolato in gomma etilenpropilenica sottoguaina di PVC, non propagante l'incendio ed a ridotta emissione di gas corrosivi, per impianti esterni sezione 3x2,5 mmq. Fornito a pie' d'opera. m	1,020	2,16	2,20
	Sommano euro			5,04
	Spese Generali 15% euro			0,76
	Sommano euro			5,80
	Utili Impresa 10% euro			0,58
	T O T A L E euro / m			6,38
Nr. 38 D.0009.0006. 0096	FORNITURA E POSA IN OPERA DI CONDUTTORE MULTI- POLARE DI RAME FLESSIBILE tipo FG7OR 0,6/1 kV isolato in gomma etilenpropilenica sottoguaina di PVC, non propagante l'incendio ed a r ... n bassa tensione o per seg- nalazione e comando entro tubo passacavo o canaletta, compresi gli sfridi, sezione 5x2,5 mmq			
	E L E M E N T I:			
	(A) [B.0001.0001.0002] OPERAIO QUALIFICATO ora	0,092	24,19	2,23
	(A) [B.0001.0001.0003] OPERAIO COMUNE ora	0,063	21,97	1,38
	(E) [A.0047.0020.0041] CONDUTTORE MULTIPOLARE DI RAME FLESSIBILE tipo FG7OR 0,6/1 k ... FLESSIBILE tipo FG7OR 0,6/1 kV isolato in gomma etilenpropilenica sottoguaina di PVC, non propagante l'incendio ed a ridotta emissione di gas corrosivi, per impianti esterni sezione 5x2,5 mmq. Fornito a pie' d'opera. m	1,020	3,25	3,32
	Sommano euro			6,93
	Spese Generali 15% euro			1,04
	Sommano euro			7,97
	Utili Impresa 10% euro			0,80
	T O T A L E euro / m			8,77
Nr. 39 D.0009.0006. 0098	FORNITURA E POSA IN OPERA DI CONDUTTORE MULTPOLARE DI RAME FLESSIBILE tipo FG7OR 0,6/1 kV isolato in gomma etilenpropilenica sottoguaina di PVC, non propagante l'incendio ed a rido ... in bassa tensione o per seg- nalazione e comando entro tubo passacavo o canaletta, compresi gli sfridi, sezione 5x6 mmq			
	E L E M E N T I:			
	(A) [B.0001.0001.0002] OPERAIO QUALIFICATO ora	0,108	24,19	2,61
	(A) [B.0001.0001.0003] OPERAIO COMUNE ora	0,108	21,97	2,37
	(E) [A.0047.0020.0043] CONDUTTORE MULTIPOLARE DI RAME FLESSIBILE tipo FG7OR 0,6/1 k ... FLESSIBILE tipo FG7OR 0,6/1 kV isolato in gomma etilenpropilenica sottoguaina di PVC, non propagante l'incendio			
	A R I P O R T A R E			4,98

Num.Ord. TARIFFA	DESCRIZIONE DELLE VOCI E DEGLI E L E M E N T I	Quantità	I M P O R T I unitario	TOTALE
	R I P O R T O			4,98
	ed a ridotta emissione di gas corrosivi, per impianti esterni sezione 5x6 mmq. fornito a pie' d'opera. m	1,020	6,84	6,98
	Sommano euro			11,96
	Spese Generali 15% euro			1,79
	Sommano euro			13,75
	Utili Impresa 10% euro			1,38
	T O T A L E euro / m			15,13
Nr. 40 D.0009.0011. 0056	FORNITURA E POSA IN OPERA DI PLAFONIERA PER LAMPADE FLUORESCENTI LINEARI a muro o a soffitto senza interruttore di tipo normale, cablata e rifasata, grado di protezione IP 40, COMP ... izzarsi in ambienti del tipo civile e per altezze non superiori a m 4 dal piano di calpestio. - Per una lampada da 14 W			
	E L E M E N T I:			
	(E) [A.0054.0013.0049] PLAFONIERA PER LAMPADE FLUORESCENTI LINEARI a muro o a soffi ... LINEARI a muro o a soffitto senza interruttore con corpo in policarbonato infrangibile ed autoestinguente stabilizzato ai raggi UVantingiallimento, portalampa- da in policarbonato e contatti in bronzo fosforoso, diffusore cad	1,000	38,80	38,80
	(A) [D.0009.0011.0117] SOLA INSTALLAZIONE DI APPARECCHIO DI ILLUMI- NAZIONE a plafo ... LUMINAZIONE a plafoniera per lampade tubolari fluorescenti, esclusa la fornitura a pie' d'opera del- l'apparecchio illuminante e delle lampade, ma com- preso il collegamento al punto luce già predisposto e la fornitura cad	1,000	38,61	38,61
	(E) [A.0005.0016.0001] IMPIEGO DI PICCOLE ATTREZZATURE DI CANTIERE a corpo CANTIERE a corpo cad	700,000	0,01	7,00
	Sommano euro			84,41
	Spese Generali 15% euro			12,66
	Sommano euro			97,07
	Utili Impresa 10% euro			9,71
	T O T A L E euro / cad			106,78
Nr. 41 D.0012.0004. 0008	Demolizione parziale di strutture di fabbricati in conglomerato cementizio non armato, eseguita in qualsiasi condizione, altezza e profondit`a, compresa l'adozione degli accorgimen ... le di risulta ad impianto autorizzato e degli oneri relativi Valutato per il volume effettivo di struttura da demolire.			
	E L E M E N T I:			
	(A) [B.0001.0001.0001] OPERAIO SPECIALIZZATO ora	0,250	25,82	6,46
	(A) [B.0001.0001.0003] OPERAIO COMUNE ora	0,500	21,97	10,99
	(A) [B.0004.0001.0011] MARTELLO DEMOLITORE IDRAULICO montato su macchina gi`a esist ... su macchina gi`a esistente in cantiere, questa compresa, compresi l'operatore e i consumi di carburante, lubrif- icanti, ricambi, manutenzione e assicurazione peso Kg 900 montato su ESCAVATORE da 23000 Kg, da 122 HP ora	0,500	68,86	34,43
	(A) [B.0004.0003.0009] AUTOGRU TELESCOPICA AUTOCARRATA compresi il coducente/operat ... presi il conducente/operatore, consumi di carburante e lubrificanti, ricambi, manutenzione, assicurazione e bollo con braccio fino a 25 m e portata 30 t ora	0,200	20,02	4,00
	(A) [B.0004.0015.0003] MOTOCOMPRESSORE D'ARIA rotativo, con resa d'aria di 3000 l/m ... d'aria di 3000 l/ min, gi`a esistente in cantiere, com- preso l'intervento saltuario del motorista, i consu- mi di carburante, lubrificanti, ricambi, manutenzione MACCHINA IN MARCIA CON DUE MARTELLI demolitori o perf ora	0,500	58,12	29,06
	(A) [B.0001.0001.0004] CAPO-SQUADRA ora	0,300	26,41	7,92
	(A) [B.0001.0001.0002] OPERAIO QUALIFICATO ora	0,500	24,19	12,10
	(A) [B.0001.0001.0003] OPERAIO COMUNE ora	1,000	21,97	21,97
	(A) [B.0004.0014.0014] PALA CARICATRICE GOMMATA gi`a esistente in cantiere, compres ... cantiere, compresi l'operatore e i consumi di car- burante, lubrificanti, ricambi, manutenzione e as- sicurazione potenza HP 160 con benna da 2,30 mc ora	0,120	67,33	8,08
	(A) [B.0001.0001.0003] OPERAIO COMUNE ora	0,080	21,97	1,76
	(A) [B.0001.0001.0003] OPERAIO COMUNE ora	0,040	21,97	0,88
	(A) [B.0006.0015.0001] IMPIEGO DI PICCOLE ATTREZZATURE DI CANTIERE a corpo CANTIERE a corpo cad	300,000	0,01	3,00
	(A) [B.0006.0015.0001] IMPIEGO DI PICCOLE ATTREZZATURE DI CANTIERE a corpo CANTIERE a corpo cad	200,000	0,01	2,00
	(A) [B.0006.0015.0001] IMPIEGO DI PICCOLE ATTREZZATURE DI CANTIERE a corpo CANTIERE a corpo cad	200,000	0,01	2,00
	(A) [B.0006.0015.0001] IMPIEGO DI PICCOLE ATTREZZATURE DI CANTIERE a corpo CANTIERE a corpo cad	250,000	0,01	2,50
	(A) [B.0006.0011.0001] MATERIALI DI CONSUMO, a stima cad	200,000	0,01	2,00
	(A) [B.0012.0001.0001] TRAVI ABETE U.T. misure varie m3	0,035	200,94	7,03
	(A) [B.0012.0001.0005] TAVOLONI ABETE PRISMATI spessore mm 40-50, larghezza 18-25, ... larghezza 18-25, lunghezza cm400 m3	0,040	310,14	12,41
	Sommano euro			168,59
	Spese Generali 15% euro			25,29
	A R I P O R T A R E			193,88

Num.Ord. TARIFFA	DESCRIZIONE DELLE VOCI E DEGLI E L E M E N T I	Quantità	I M P O R T I unitario	TOTALE
	R I P O R T O			193,88
	Sommano euro			193,88
	Utili Impresa 10% euro			19,39
	T O T A L E euro / m3			213,27
Nr. 42 D.0012.0004. 0009	Demolizione parziale di strutture di fabbricati in conglomerato cementizio armato eseguita in qualsiasi condizione, altezza e pro- fondit`a, compresa l'adozione degli accorgimenti ... le di risulta ad impianto autorizzato e degli oneri relativi. Valutato per il volume effettivo di struttura da demolire.			
	E L E M E N T I:			
	(A) [B.0001.0001.0001] OPERAIO SPECIALIZZATO ora	0,250	25,82	6,46
	(A) [B.0001.0001.0003] OPERAIO COMUNE ora	0,500	21,97	10,99
	(A) [B.0004.0001.0011] MARTELLO DEMOLITORE IDRAULICO montato su macchina gi`a esist ... su macchina gi`a esistente in cantiere, questa compresa, compresi l'operatore e i consumi di carburante, lubrif- icanti, ricambi, manutenzione e assicurazione peso Kg 900 montato su ESCAVATORE da 23000 Kg, da 122 HP ora	0,688	68,86	47,38
	(A) [B.0004.0003.0009] AUTOGRU TELESCOPICA AUTOCARRATA compresi il coducente/operat ... presi il conducente/operatore, consumi di carburante e lubrificanti, ricambi, manutenzione, assicurazione e bollo con braccio fino a 25 m e portata 30 t ora	0,250	20,02	5,01
	(A) [B.0004.0015.0003] MOTOCOMPRESSORE D'ARIA rotativo, con resa d'aria di 3000 l/m ... d'aria di 3000 l/ min, gi`a esistente in cantiere, com- preso l'intervento saltuario del motorista, i consu- mi di carburante, lubrificanti, ricambi, manutenzione MACCHINA IN MARCIA CON DUE MARTELLI demolitori o perf ora	0,688	58,12	39,99
	(A) [B.0001.0001.0004] CAPO-SQUADRA ora	0,413	26,41	10,91
	(A) [B.0001.0001.0002] OPERAIO QUALIFICATO ora	0,688	24,19	16,64
	(A) [B.0001.0001.0003] OPERAIO COMUNE ora	1,375	21,97	30,21
	(A) [B.0004.0014.0014] PALA CARICATRICE GOMMATA gi`a esistente in cantiere, compres ... cantiere, compresi l'operatore e i consumi di car- burante, lubrificanti, ricambi, manutenzione e as- sicurazione potenza HP 160 con benna da 2,30 mc ora	0,120	67,33	8,08
	(A) [B.0001.0001.0003] OPERAIO COMUNE ora	0,080	21,97	1,76
	(A) [B.0001.0001.0003] OPERAIO COMUNE ora	0,040	21,97	0,88
	(A) [B.0006.0015.0001] IMPIEGO DI PICCOLE ATTREZZATURE DI CANTIERE a corpo CANTIERE a corpo cad	300,000	0,01	3,00
	(A) [B.0006.0015.0001] IMPIEGO DI PICCOLE ATTREZZATURE DI CANTIERE a corpo CANTIERE a corpo cad	200,000	0,01	2,00
	(A) [B.0006.0015.0001] IMPIEGO DI PICCOLE ATTREZZATURE DI CANTIERE a corpo CANTIERE a corpo cad	200,000	0,01	2,00
	(A) [B.0006.0015.0001] IMPIEGO DI PICCOLE ATTREZZATURE DI CANTIERE a corpo CANTIERE a corpo cad	250,000	0,01	2,50
	(A) [B.0006.0011.0001] MATERIALI DI CONSUMO, a stima cad	200,000	0,01	2,00
	(A) [B.0012.0001.0001] TRAVI ABETE U.T. misure varie m3	0,035	200,94	7,03
	(A) [B.0012.0001.0005] TAVOLONI ABETE PRISMATI spessore mm 40-50, larghezza 18-25, ... larghezza 18-25, lunghezza cm400 m3	0,040	310,14	12,41
	Sommano euro			209,25
	Spese Generali 15% euro			31,39
	Sommano euro			240,64
	Utili Impresa 10% euro			24,06
	T O T A L E euro / m3			264,70
Nr. 43 D.0013.0005. 0007	TINTEGGIATURA DI PARETI E SOFFITTI CON DUE MANI DI IDROPITTURA LAVABILE TRASPIRANTE, RE- SISTENTE ALL'INVECCHIAMENTO, AGLI AGENTI AT- MOSFERICI ED ALLE MUFFE, a base di resine sint ... io preparazione del fondo con una mano di fissativo ancorante, compreso lo sfrido e il tiro in alto su superfici esterne			
	E L E M E N T I:			
	(A) [B.0004.0003.0006] GRU A TORRE ad azionamento elettrico, gi`a funzionante in ca ... nante in cantiere, in postazione fissa o traslabile su binario, compreso il manovratore, i consumi di f.e.m., gli oneri di manutenzione e l'assicurazione altezza 18 m, sbraccio 20 m, portata 600/ 800 Kg ora	0,000	34,40	0,00
	(A) [B.0001.0001.0003] OPERAIO COMUNE ora	0,001	21,97	0,02
	(A) [B.0001.0001.0004] CAPO-SQUADRA ora	0,002	26,41	0,05
	(A) [B.0001.0001.0001] OPERAIO SPECIALIZZATO ora	0,095	25,82	2,45
	(A) [B.0001.0001.0003] OPERAIO COMUNE ora	0,024	21,97	0,53
	(A) [B.0006.0012.0003] INCIDENZA PONTEGGIO, a stima cad	5,000	0,01	0,05
	(A) [B.0006.0015.0001] IMPIEGO DI PICCOLE ATTREZZATURE DI CANTIERE a corpo CANTIERE a corpo cad	10,000	0,01	0,10
	(A) [B.0046.0003.0003] **IDROPITTURA LAVABILE per esterni a base di resine sintetic ... resine sintetiche, resistente agli agenti atmosferici e alle muffe l	0,606	6,38	3,87
	(A) [B.0046.0005.0001] FISSATIVO speciale ad acqua, non pigmentato, a base di re- s ... base di resine viniliche, ad effetto ancorante della finitura agli intonaci, sia interni che esterni l	0,051	7,18	0,37
	A R I P O R T A R E			7,44

Num.Ord. TARIFFA	DESCRIZIONE DELLE VOCI E DEGLI E L E M E N T I	Quantità	I M P O R T I unitario	TOTALE
	R I P O R T O			7,44
	Sommano euro			7,44
	Spese Generali 15% euro			1,12
	Sommano euro			8,56
	Utili Impresa 10% euro			0,86
	T O T A L E euro / m2			9,42
Nr. 44 D.0013.0006. 0327	FINESTRA IN PROFILATO D'ACCIAIO PREVERNICIATO, ottenuto da nastro d'acciaio Fe P03 profilato a freddo, zinca- to Sendzimir con 200 g/mq, fosfatato e verniciato a forno, ad una o du ... ll'infis- so. con cristallo stratificato antisfondamento spessore 8-9 bianco trasparente, con misurazione esterno telaio			
	E L E M E N T I:			
	(A) [B.0004.0003.0006] GRU A TORRE ad azionamento elettrico, gi`a funzionante in ca ... nante in cantiere, in postazione fissa o traslabile su binario, compreso il manovratore, i consumi di f.e.m., gli oneri di manutenzione e l'assicurazione altezza 18 m, sbraccio 20 m, portata 600/ 800 Kg ora	0,200	34,40	6,88
	(A) [B.0001.0001.0003] OPERAIO COMUNE ora	0,250	21,97	5,49
	(A) [B.0001.0001.0004] CAPO-SQUADRA ora	1,000	26,41	26,41
	(A) [B.0001.0001.0001] OPERAIO SPECIALIZZATO ora	1,200	25,82	30,98
	(A) [B.0001.0001.0003] OPERAIO COMUNE ora	1,200	21,97	26,36
	(A) [B.0009.0003.0001] MALTA CEMENTIZIA, composta da cemento e sabbia, resa a pie' ... bia, resa a pie' d'opera dosata a kg 400 di cemento R 32.5 per mc 1.00 di sabbia m3	0,011	156,16	1,72
	(A) [B.0061.0001.0001] INFISSO DI FINESTRA IN PROFILATO D'ACCIAIO PRVERNICIATO, ott ... CIAIO PREVERNICIATO, ottenuto da nastro d'ac- ciaio Fe P03 profilato a freddo, zincato Sendzimir con 200 g/mq, fosfatato e verniciato a forno; guarnizioni di tenuta in materiale elastomerico vulcanizzato completo di co m2	1,000	181,16	181,16
	(A) [D.0013.0006.0133] CRISTALLO STRATIFICATO ANTISFONDAMENTO COPOSTO DA DUE LASTRE ... TO COMPOSTO DA DUE LASTRE DI CRISTALLO CON INTERPOSTO UN FOGLIO DI POLIVINIL- BUTIRRALE, PER SERRAMENTI IN LEGNO O IN METALLO, dato in opera su predisposta scanalatura e fissato con regoletti fermavetro, compreso il tagl m2	1,000	66,11	66,11
	Sommano euro			345,11
	Spese Generali 15% euro			51,77
	Sommano euro			396,88
	Utili Impresa 10% euro			39,69
	T O T A L E euro / m2			436,57
Nr. 45 D.0013.0010. 0012	MANTO IMPERMEABILE COSTITUITO DA DUE MEBRANE PREFABBRICATE ELASTOPLASTOMERICHE AR- MATE IN VETRO VELO RINFORZATO,con flessibilit`a a freddo di - 10 C, applicate a fiamma, previa sp ... umo del combustibile, l'onere dei tagli e delle sovrapposizioni, gli sfridi ed il tiro in alto spessore complessivo 6 mm			
	E L E M E N T I:			
	(A) [B.0004.0003.0006] GRU A TORRE ad azionamento elettrico, gi`a funzionante in ca ... nante in cantiere, in postazione fissa o traslabile su binario, compreso il manovratore, i consumi di f.e.m., gli oneri di manutenzione e l'assicurazione altezza 18 m, sbraccio 20 m, portata 600/ 800 Kg ora	0,001	34,40	0,03
	(A) [B.0001.0001.0003] OPERAIO COMUNE ora	0,003	21,97	0,07
	(A) [B.0001.0001.0004] CAPO-SQUADRA ora	0,025	26,41	0,66
	(A) [B.0001.0001.0001] OPERAIO SPECIALIZZATO ora	0,158	25,82	4,08
	(A) [B.0001.0001.0003] OPERAIO COMUNE ora	0,079	21,97	1,74
	(A) [B.0006.0011.0001] MATERIALI DI CONSUMO, a stima cad	20,000	0,01	0,20
	(A) [B.0016.0003.0002] MEMBRANA ELASTOPLASTOMERICA prefabbricata, per manti imperme ... cata, per manti impermeabili, armatura in vetro velo rinforzato **spessore mm.3 m2	2,300	3,96	9,11
	(A) [B.0016.0007.0001] PRIMER bituminoso a solvente per supporti cementizi l	0,550	2,95	1,62
	Sommano euro			17,51
	Spese Generali 15% euro			2,63
	Sommano euro			20,14
	Utili Impresa 10% euro			2,01
	T O T A L E euro / m2			22,15
Nr. 46 D.0013.0013.	MASSETTINO DI MALTA CEMENTIZIA dosata a kg 500 di cemento R 32,5, dello spessore di cm 2,5, armato con rete metallica zincata del peso di kg 0,6/mq, per protezione di strati coiben ... e di manti impermeabili, dato in opera su			
	A R I P O R T A R E			

Num.Ord. TARIFFA	DESCRIZIONE DELLE VOCI E DEGLI E L E M E N T I	Quantità	I M P O R T I unitario	TOTALE
	R I P O R T O			
0007	piani orizzontali o inclinati con finitura a spolvero e lisciatura a cazzuola			
	E L E M E N T I:			
	(A) [B.0004.0003.0006] GRU A TORRE ad azionamento elettrico, gi`a funzionante in ca ... nante in cantiere, in postazione fissa o traslabile su binario, compreso il manovratore, i consumi di f.e.m., gli oneri di manutenzione e l'assicurazione altezza 18 m, sbraccio 20 m, portata 600/ 800 Kg ora	0,017	34,40	0,58
	(A) [B.0001.0001.0004] CAPO-SQUADRA ora	0,004	26,41	0,11
	(A) [B.0001.0001.0001] OPERAIO SPECIALIZZATO ora	0,167	25,82	4,31
	(A) [B.0001.0001.0003] OPERAIO COMUNE ora	0,083	21,97	1,82
	(A) [B.0008.0001.0001] CEMENTO R.32.5 reso entro 100 km dalla cementeria in sacchi, ... in sacchi, trasportato con autocarro da 8 t con gruetta t	0,002	209,93	0,42
	(A) [B.0009.0003.0005] MALTA CEMENTIZIA, composta da cemento e sabbia, resa a pi d' ... bia, resa a pi d'opera dosata a kg 500 di cemento R 32.5 per mc 1.00 di sabbia m3	0,029	177,16	5,14
	(A) [B.0010.0002.0006] RETE PLAFON (kg 0.400-0.600/mq) con filo zincato kg	0,630	2,31	1,46
	Sommano euro			13,84
	Spese Generali 15% euro			2,08
	Sommano euro			15,92
	Utili Impresa 10% euro			1,59
	T O T A L E euro / m2			17,51
Nr. 47 D.0013.0013. 0035	PAVIMENTO CON PIASTRELLE DI KLINKER posto in opera a giunti aderenti, per allineamenti ortogonali e diagonali, con idonei collanti su sottofondo in malta cementizia dello spessore ... piano, la stuccatura dei giunti con cemento bianco o colorato con ossidi e la pulizia finale con segatura, formato 12x24			
	E L E M E N T I:			
	(A) [B.0004.0003.0007] GRU A TORRE ad azionamento elettrico, gi`a funzionante in ca ... nante in cantiere, in postazione fissa o traslabile su binario, compreso il manovratore, i consumi di f.e.m., gli oneri di manutenzione e l'assicurazione altezza 32 m, sbraccio 30 m, portata 800/ 1000 Kg ora	0,004	38,51	0,15
	(A) [B.0001.0001.0003] OPERAIO COMUNE ora	0,004	21,97	0,09
	(A) [B.0001.0001.0001] OPERAIO SPECIALIZZATO ora	0,320	25,82	8,26
	(A) [B.0001.0001.0003] OPERAIO COMUNE ora	0,160	21,97	3,52
	(A) [B.0001.0001.0003] OPERAIO COMUNE ora	0,006	21,97	0,13
	(A) [B.0001.0001.0004] CAPO-SQUADRA ora	0,006	26,41	0,16
	(A) [B.0006.0015.0001] IMPIEGO DI PICCOLE ATTREZZATURE DI CANTIERE a corpo CANTIERE a corpo cad	5,000	0,01	0,05
	(A) [B.0006.0011.0001] MATERIALI DI CONSUMO, a stima cad	5,000	0,01	0,05
	(A) [B.0008.0001.0005] CEMENTO BIANCO R.32,5, tipo Aquila Bianca, in sacchi, , reso ... sacchi, , reso entro 100 km in partite da 8 t t	0,001	386,56	0,39
	(A) [B.0009.0003.0001] MALTA CEMENTIZIA, composta da cemento e sabbia, resa a pie' ... bia, resa a pie' d'opera dosata a kg 400 di cemento R 32.5 per mc 1.00 di sabbia m3	0,035	156,16	5,47
	(A) [B.0017.0003.0018] PIASTRELLE DI KLINKER per pavimenti interni formato 12x24 formato 12x24 m2	1,050	21,35	22,42
	(A) [B.0055.0001.0001] ADESIVO IN POLVERE A BASE DI LEGANTI IDRAULICI per pavimenti ... IDRAULICI per pavimenti e rivestimenti ceramici su intonaci e massetti cementizi, sia interni che esterni kg	3,000	0,48	1,44
	Sommano euro			42,13
	Spese Generali 15% euro			6,32
	Sommano euro			48,45
	Utili Impresa 10% euro			4,85
	T O T A L E euro / m2			53,30
Nr. 48 D.004	RUBINETTO DI ATTINGIMENTO. Fornitura e posa in opera di rubinetto di attingimento a sfera. In ottone cromato diametro 1-1/4" _ 32 mm , per il collegamento con tubo di adduzione. Compreso ogni onere magistero per dare il lavoro finito e funzionante a regola d'arte.			
	E L E M E N T I:			
	(E) [A.0031.0001.0003] RUBINETTO DI ATTINGIMENTO A SFERA, IN OTTONE cad	1,000	7,28	7,28
	(E) [A.0001.0001.0001] OPERAIO SPECIALIZZATO (Media Regionale) ora	0,250	25,82	6,46
	(E) [A.0005.0011.0002] MATERIALI DI CONSUMO, a stima cad	0,800	1,00	0,80
	(E) [A.0005.0016.0002] IMPIEGO DI PICCOLE ATTREZZATURE DI CANTIERE a corpo cad	1,200	1,00	1,20
	Sommano euro			15,74
	Spese Generali 15% euro			2,36
	Sommano euro			18,10
	A R I P O R T A R E			18,10

Num.Ord. TARIFFA	DESCRIZIONE DELLE VOCI E DEGLI E L E M E N T I	Quantità	I M P O R T I unitario	TOTALE
	R I P O R T O			18,10
	Utili Impresa 10% euro			1,81
	T O T A L E euro / cadauno			19,91
Nr. 49 E.13.03 - 002/DN 200	TUBAZIONE IN GRES CERAMICO CON GIUNZIONE IN RESINA POLIURETANICA (TIPO C) Fornitura, trasporto e posa in opera di tubazioni e pezzi speciali in gres ceramico, ottenuti da impasto ... posa e secondo l'allegato disciplinare tecnico. DN 200 CLASSE 240 con sistema di giunzione tipo C (resina poliuretanica)			
	E L E M E N T I:			
	(A) [B.0004.0017.0009] AUTOCARRO RIBALTABILE TRILATERALE DOTATO DI GRUETTA TELESCOP ... DOTATO DI GRUETTA TELESCOPICA, compreso l'impiego di quest'ultima nelle operazioni di carico e scarico e compreso il conducente/ manovratore, consumi, manutenzione e assicurazione, della portata utile fino a: 8,0 t ora	0,025	45,88	1,15
	(A) [B.0001.0001.0004] CAPO-SQUADRA prosegue nella prossima pagina prosegue dalla pagina precedente ora	0,010	26,41	0,26
	(A) [B.0004.0017.0012] AUTOBOTTE SU AUTOCARRO della portata utile di 8 t con cister ... di 8 t con cisterna da litri 6000, compresi conducente, consumi, manutenzione, assicurazione e bollo ora	0,004	46,35	0,19
	(A) [B.0001.0001.0002] OPERAIO QUALIFICATO ora	0,004	24,19	0,10
	(A) [B.0001.0001.0003] OPERAIO COMUNE ora	0,010	21,97	0,22
	(A) [B.0006.0015.0002] IMPIEGO DI PICCOLE ATTREZZATURE DI CANTIERE a corpo CANTIERE a corpo cad	0,100	1,00	0,10
	(E) [A.0022.0001.0005] TUBO IN GRES Diametro Nominale DN 200 mm, con giunzione poli ... m	1,000	39,30	39,30
	Sommano euro			41,32
	Spese Generali 15% euro			6,20
	Sommano euro			47,52
	Utili Impresa 10% euro			4,75
	T O T A L E euro / ml			52,27
Nr. 50 ECO001	Quadro generale Locale Grigliatura FORNITURA E POSA IN OPERA DI Centralino da parete in resina termoplastica isolante IP65 completo di guide DIN 35 per il fissaggio a scatto degli ... ito a regola d'arte secondo le norme vigenti. Il quadro dovrà essere realizzato da società certificata ISO 9001:2000.			
	E L E M E N T I:			
	(A) [D.0009.0002.0015] FORNITURA E POSA IN OPERA DI Centralino residenziale da pare ... cad	1,000	190,64	190,64
	(A) [D.0009.0003.0047] FORNITURA, MONTAGGIO, CABLAGGIO E ASSEMBLAGIO DI INTERRUTTOR ... cad	2,000	152,39	304,78
	(A) [D.0009.0007.0036] FORNITURA E POSA IN OPERA DI Spia di segnalazione per guida ... cad	3,000	18,57	55,71
	(A) [D.0009.0003.0046] FORNITURA, MONTAGGIO, CABLAGGIO E ASSEMBLAGIO DI INTERRUTTOR ... cad	1,000	117,20	117,20
	(A) [D.0009.0003.0030] FORNITURA, MONTAGGIO, CABLAGGIO E ASSEMBLAGIO DI INTERRUTTOR ... cad	3,000	65,93	197,79
	(A) [B.0004.0017.0009] AUTOCARRO RIBALTABILE TRILATERALE DOTATO DI GRUETTA TELESCOP ... ora	0,100	45,88	4,59
	(E) [A.0001.0001.0001] OPERAIO SPECIALIZZATO (Media Regionale) ora	0,300	25,82	7,75
	(E) [A.0001.0001.0002] OPERAIO QUALIFICATO (Media Regionale) ora	0,300	24,19	7,26
	(A) [B.0001.0001.0003] OPERAIO COMUNE ora	0,200	21,97	4,39
	(E) [A.0005.0012.0001] ONERI VARI, a stima cad	80,000	0,01	0,80
	Sommano euro			890,91
	Spese Generali 15% euro			133,64
	Sommano euro			1´024,55
	Utili Impresa 10% euro			102,46
	T O T A L E euro / cadauno			1´127,01
Nr. 51 NP.002	RIPRISTINO DI PAVIMENTAZIONE STRADALE precedentemente demolita per l'esecuzione di manufatti o impianti nel sotto- suolo, comprendente le seguenti forniture e lavorazioni: il transe ... initrice, perfettamente raccordato alla preesistente pavimentazione adiacente, compresa la rullatura e la pulizia finale			
	E L E M E N T I:			
	(A) [B.0001.0001.0004] CAPO-SQUADRA ora	0,003	26,41	0,08
	(A) [B.0004.0014.0015] PALA GOMMATA CON RETROESCAVATORE gi`a esistente in cantiere, ... esistente in cantiere, compresi operatore e consu- mi di carburante, lubrificanti, ricambi, manutenzione e assicurazione			
	A R I P O R T A R E			0,08

Num.Ord. TARIFFA	DESCRIZIONE DELLE VOCI E DEGLI E L E M E N T I	Quantità	I M P O R T I unitario	TOTALE
	R I P O R T O			0,08
	potenza HP 30 con benna da mc 0,25/0,37 ora	0,040	37,56	1,50
	(A) [B.0004.0017.0004] AUTOCARRO RIBALTABILE trilaterale, compresi conducente, cons ... conducente, consumi, manutenzione, assicurazione e bollo, della portata utile fino a: 8,0 t ora	0,040	44,92	1,80
	(A) [B.0001.0001.0003] OPERAIO COMUNE ora	0,040	21,97	0,88
	(A) [B.0004.0017.0004] AUTOCARRO RIBALTABILE trilaterale, compresi conducente, cons ... conducente, consumi, manutenzione, assicurazione e bollo, della portata utile fino a: 8,0 t ora	0,026	44,92	1,17
	(E) [A.0005.0016.0003] ACCESSORI E MATERIALI COMPLEMENTARI, a corpo corpo cad	5,000	0,01	0,05
	(A) [B.0004.0014.0014] PALA CARICATRICE GOMMATA gi`a esistente in cantiere, compres ... ora	0,020	67,33	1,35
	(E) [B.001] MACCHINARIO VARIO gi`a esistente in cantiere, esclusi consum ... ora	0,040	1,50	0,06
	(A) [B.0006.0004.0001] INDENNITA' DI CONFERIMENTO A DISCARICA AUTOIZZATA di materia ... CA AUTORIZZATA di materiali inerti provenien- ti da scavi o demolizioni, valutati per il volume effettivamente conferito, escluso il trasporto t	0,115	6,50	0,75
	(A) [D.0004.0001.0001] CALCESTRUZZO PER OPERE NON STRUTTURALI, MGRONI DI SOTTOFONDA ... m3	0,184	100,91	18,57
	(A) [D.0001.0003.0024] CONGLOMERATO BITUMINOSO per MANTO D'USURA (TAPPETO) costitui ... D'USURA (TAPPETO) costituito da pietrischetto 2/ 7 mm, sabbia e filler, impastato a caldo in apposito impianto con bitume in ragione del 5,5/6,5% in peso. Steso in opera per ricariche e risagomature, ripristini, rappezz m3	0,072	120,59	8,68
	Sommano euro			34,89
	Spese Generali 15% euro			5,23
	Sommano euro			40,12
	Utili Impresa 10% euro			4,01
	T O T A L E euro / ml			44,13
Nr. 52 NP.003	PREZZO A CORPO PER IL COLLEGAMENTO A POZZETTO FOGNARIO ESISTENTE di condotta in gres DN 200-250 e/o PVC 315-400 Nel prezzo si intendono comprese le seguenti lavorazioni: -1) Rimo ... . Compreso ogni onere e magistero per dare l'opera funzionante, finita a regola d'arte secondo il giudizio della DD.LL. **E L E M E N T I:**			
	(A) [B.0004.0017.0007] AUTOCARRO RIBALTABILE TRILATERALE DOTATO DI GRUETTA TELESCOP ... DOTATO DI GRUETTA TELESCOPICA, compreso l'impiego di quest'ultima nelle operazioni di carico e scarico e compreso il conducente/ manovratore, consumi, manutenzione e assicurazione, della portata utile fino a: 1,5 t ora	0,350	36,60	12,81
	(A) [B.0001.0001.0002] OPERAIO QUALIFICATO ora	4,000	24,19	96,76
	(A) [B.0001.0001.0003] OPERAIO COMUNE ora	4,700	21,97	103,26
	(A) [B.0006.0011.0002] MATERIALI DI CONSUMO, a stima cad	4,840	1,00	4,84
	Sommano euro			217,67
	Spese Generali 15% euro			32,65
	Sommano euro			250,32
	Utili Impresa 10% euro			25,03
	T O T A L E euro / a corpo			275,35
Nr. 53 NP.005	PREZZO PER LA REALIZZAZIONE DI N. 1 POZZETTO DI ISPEZIONE PER FOGNATURA IN OPERA 120x120 sia esso di linea e/o di incrocio avente dimensioni di luce netta di cm 120x120 x altezza f ... a seconda delle interferenza dei sottoservizi esistenti. il tutto perfettamente funzionante ed eseguito a regola d'arte. **E L E M E N T I:**			
	(A) [B.0004.0017.0007] AUTOCARRO RIBALTABILE TRILATERALE DOTATO DI GRUETTA TELESCOP ... DOTATO DI GRUETTA TELESCOPICA, compreso l'impiego di quest'ultima nelle operazioni di carico e scarico e compreso il conducente/ manovratore, consumi, manutenzione e assicurazione, della portata utile fino a: 1,5 t ora	0,200	36,60	7,32
	(A) [B.0001.0001.0002] OPERAIO QUALIFICATO ora	2,450	24,19	59,27
	(A) [B.0001.0001.0003] OPERAIO COMUNE ora	2,000	21,97	43,94
	(A) [B.0006.0011.0002] MATERIALI DI CONSUMO, a stima cad	3,680	1,00	3,68
	(A) [D.0004.0001.0009] Calcestruzzo a durabilit`a garantita per opere strutturali i ... turali in fondazione o in elevazione, avente CLASSE DI CONSISTENZA S4, con dimensione massima dell'ag- gregato inerte di 31,5 mm (Dmax 31,5), confezionato con cemento 32,5 e fornito in opera con autobetoni (qt=1,344+,512) m3	1,856	116,79	216,76
	(A) [D.0004.0001.0009] Calcestruzzo a durabilit`a garantita per opere strutturali i ... turali in fondazione o in elevazione, avente CLASSE DI CONSISTENZA S4, con dimensione massima dell'ag- gregato inerte di 31,5 mm (Dmax 31,5), confezionato con cemento 32,5 e fornito in opera con autobetoni m3	0,578	116,79	67,50
	A R I P O R T A R E			398,47

Num.Ord. TARIFFA	DESCRIZIONE DELLE VOCI E DEGLI E L E M E N T I	Quantità	I M P O R T I unitario	TOTALE
	R I P O R T O			398,47
	(A) [D.0008.0001.0001] CASSEFORME in legname grezzo per getti di calcestruzzo sepli ... cestruzzo semplice o armato per OPERE IN FON- DAZIONE (plinti, travi rovesce, muri di cantinato, etc.). Comprese armature di sostegno, chioderie, legacci, disarmanti, sfrido e compreso altres il disarmo, la puli m2	13,440	15,96	214,50
	(A) [D.0008.0001.0001] CASSEFORME in legname grezzo per getti di calcestruzzo sepli ... cestruzzo semplice o armato per OPERE IN FON- DAZIONE (plinti, travi rovesce, muri di cantinato, etc.). Comprese armature di sostegno, chioderie, legacci, disarmanti, sfrido e compreso altres il disarmo, la puli m2	1,280	15,96	20,43
	(A) [D.0003.0011.0027] RIVESTIMENTO DI POZZETTI per fogna eseguito con l'impiego di ... con l'impiego di mattonelle in gres ceramico da mm 240x120x13, allettate con malta cementizia dello spes- sore di cm 3, compreso: la fornitura del materiale, i tagli, gli sfridi, la posa in opera, la stuccatura d m2	1,440	43,76	63,01
	(A) [D.0003.0011.0027] RIVESTIMENTO DI POZZETTI per fogna eseguito con l'impiego di ... con l'impiego di mattonelle in gres ceramico da mm 240x120x13, allettate con malta cementizia dello spes- sore di cm 3, compreso: la fornitura del materiale, i tagli, gli sfridi, la posa in opera, la stuccatura d m2	1,152	43,76	50,41
	(A) [D.0008.0002.0002] ACCIAIO PER ARMATURA DI STRUTTURE IN CEMENTO ARMATO, in barr ... CEMENTO ARMATO, in barre tonde, lisce o ad aderenza migliorata, del tipo FeB 22, FeB 38, FeB 44, controllato in stabilimento e non, tagliato a misura, sagomato e assemblato, fornito in opera compreso sfrido, legature (qt=64+47,38) kg	111,380	1,43	159,27
	(A) [B.0010.0005.0001] GHISA GRIGIA di 2? fusione per chiusini e caditoie in format ... in formato corrente kg	90,000	0,10	9,00
	(A) [D.0008.0002.0003] ACCIAIO PER ARMATURA DI STRUTTURE IN CEMENTO ARMATO, in barr ... CEMENTO ARMATO, in barre tonde, lisce o ad aderenza migliorata, del tipo FeB 22, FeB 38, FeB 44, controllato in stabilimento e non, tagliato a misura, sagomato e assemblato, fornito in opera compreso sfrido, legature kg	10,742	1,30	13,96
	(A) [D.0003.0011.0008] FONDIFOGNA IN GRES CERAMICO A 180? (1/2 circonferen- za) per ... circonferenza) per fondi di pozzetti di fogna; dota- to di marcatura CE che attesti la conformit`a del prodotto alle specifiche UNI EN 295, fornito in cantiere accompagnato dalla prescritta dichiarazione di conform m	1,500	142,27	213,41
	Sommano euro			1´142,46
	Spese Generali 15% euro			171,37
	Sommano euro			1´313,83
	Utili Impresa 10% euro			131,38
	T O T A L E euro / cad			1´445,21
Nr. 54 NP.006	PREZZO PER LA REALIZZAZIONE DI N. 1 POZZETTO DI SOLLEVAMENTO PER FOGNATURA IN OPERA 120x120 sia esso di linea e/o di incrocio avente dimensioni di luce netta di cm 120x120 x altezz ... a seconda delle interferenza dei sottoservizi esistenti. il tutto perfettamente funzionante ed eseguito a regola d'arte.			
	E L E M E N T I:			
	(A) [B.0004.0017.0007] AUTOCARRO RIBALTABILE TRILATERALE DOTATO DI GRUETTA TELESCOP ... DOTATO DI GRUETTA TELESCOPICA, compreso l'impiego di quest'ultima nelle operazioni di carico e scarico e compreso il conducente/ manovratore, consumi, manutenzione e assicurazione, della portata utile fino a: 1,5 t ora	0,200	36,60	7,32
	(A) [B.0001.0001.0002] OPERAIO QUALIFICATO ora	2,450	24,19	59,27
	(A) [B.0001.0001.0003] OPERAIO COMUNE ora	2,000	21,97	43,94
	(A) [B.0006.0011.0002] MATERIALI DI CONSUMO, a stima cad	3,680	1,00	3,68
	(A) [D.0001.0002.0030] SCAVO A SEZIONE RISTRETTA E OBBIGATA in linea per la posa di ... m3	20,000	13,59	271,80
	(A) [D.0004.0001.0009] Calcestruzzo a durabilit`a garantita per opere strutturali i ... turali in fondazione o in elevazione, avente CLASSE DI CONSISTENZA S4, con dimensione massima dell'ag- gregato inerte di 31,5 mm (Dmax 31,5), confezionato con cemento 32,5 e fornito in opera con autobetoni m3	7,000	116,79	817,53
	(A) [D.0008.0001.0001] CASSEFORME in legname grezzo per getti di calcestruzzo sepli ... cestruzzo semplice o armato per OPERE IN FON- DAZIONE (plinti, travi rovesce, muri di cantinato, etc.). Comprese armature di sostegno, chioderie, legacci, disarmanti, sfrido e compreso altres il disarmo, la puli m2	55,000	15,96	877,80
	(A) [D.0008.0002.0002] ACCIAIO PER ARMATURA DI STRUTTURE IN CEMENTO ARMATO, in barr ... CEMENTO ARMATO, in barre tonde, lisce o ad aderenza migliorata, del tipo FeB 22, FeB 38, FeB 44, controllato in stabilimento e non, tagliato a misura, sagomato e assemblato, fornito in opera compreso sfrido, legature kg	420,000	1,43	600,60
	(A) [B.002] GHISA SFEROIDALE per chiusini e caditoie in formato corrent ... (qt=57+57+99+180) kg	393,000	1,80	707,40
	Sommano euro			3´389,34
	Spese Generali 15% euro			508,40
	Sommano euro			3´897,74
	Utili Impresa 10% euro			389,77
	T O T A L E euro / cad			4´287,51
	A R I P O R T A R E			

Num.Ord. TARIFFA	DESCRIZIONE DELLE VOCI E DEGLI E L E M E N T I	Quantità	I M P O R T I unitario	TOTALE
	R I P O R T O			
Nr. 55 NP.007	Vespaio areato eseguito con elementi in plastica, a forma di cupola delle dimensioni 74x74 costituenti forma a perdere, posizionati in filari affiancati in modo da determinare asol ... compreso ogni onere e magistero per dare l'opera finita a regola d'arte, secondo il giudizio insindacabile della DD.LL.			
	E L E M E N T I:			
	(E) [C.022] Cassaforma a perdere per vespaio areato in plastica riciclat ... mq	1,000	23,50	23,50
	(A) [D.0004.0001.0005] CALCESTRUZZO PRECONFEZIONATO ORDINARIO PER OPERE STRUTTURALI ... m3	0,180	114,33	20,58
	(A) [B.0004.0017.0009] AUTOCARRO RIBALTABILE TRILATERALE DOTATO DI GRUETTA TELESCOP ... ora	0,100	45,88	4,59
	(A) [D.0008.0002.0002] ACCIAIO PER ARMATURA DI STRUTTURE IN CEMENTO ARMATO, in barr ... (qt=5* 2*0,395) kg	3,950	1,43	5,65
	(A) [D.0008.0002.0013] RETE ELETTROSALDATA costituita da barre di acciaio B450C con ... kg	2,290	1,53	3,50
	(E) [A.0001.0001.0001] OPERAIO SPECIALIZZATO (Media Regionale) ora	0,050	25,82	1,29
	(E) [A.0001.0001.0002] OPERAIO QUALIFICATO (Media Regionale) ora	0,100	24,19	2,42
	(A) [B.0001.0001.0003] OPERAIO COMUNE ora	0,100	21,97	2,20
	(A) [B.0006.0015.0004] ACCESSORI E MATERIALI complementari, a corpo cad	0,500	1,00	0,50
	(E) [A.0005.0012.0001] ONERI VARI, a stima cad	80,000	0,01	0,80
	(A) [B.0006.0015.0002] IMPIEGO DI PICCOLE ATTREZZATURE DI CANTIERE a corpo cad	1,000	1,00	1,00
	Sommano euro			66,03
	Spese Generali 15% euro			9,90
	Sommano euro			75,93
	Utili Impresa 10% euro			7,59
	T O T A L E euro / mq			83,52
Nr. 56 NP.010	FORNITURA E POSA IN OPERA DI N. 1 IMPIANTO DI GRIGLIATURA MEDIANTE FILTRO A COCLEA Fornitura e posa in opera di n. 1 impianto di grigliatura mediante filtro a coclea tipo SFc3 del ... ltro onere e magistero per dare l'impianto perfettamente funzionante a regola d'arte secondo la normativa vigente.			
	E L E M E N T I:			
	(E) [C.014] IMPIANTO DI GRIGLIATURA MEDIANTE FILTRO A COCLEA tipo SFc3 d ... cadauno	1,000	10´085,60	10´085,60
	(E) [C.015] SONDA DI LIVELLO A BARRE cadauno	1,000	151,80	151,80
	(E) [C.016] LONGOPAC per impianto di grigliatura tipo SFC3 cadauno	1,000	996,60	996,60
	(E) [C.017] QUADRO ELETTRIOCO dedicato per impianto di grigliatura tipo ... cadauno	1,000	3´200,00	3´200,00
	(E) [C.018] Prolunga bandelle in AISI 304 per adattamento macchina a can ... cadauno	1,000	440,00	440,00
	(A) [B.0004.0017.0009] AUTOCARRO RIBALTABILE TRILATERALE DOTATO DI GRUETTA TELESCOP ... ora	3,000	45,88	137,64
	(A) [B.0004.0003.0006] GRU A TORRE ad azionamento elettrico, gi`a funzionante in ca ... ora	12,000	34,40	412,80
	(E) [A.0001.0001.0001] OPERAIO SPECIALIZZATO (Media Regionale) ora	2,000	25,82	51,64
	(E) [A.0001.0001.0002] OPERAIO QUALIFICATO (Media Regionale) ora	2,000	24,19	48,38
	(A) [B.0001.0001.0003] OPERAIO COMUNE ora	0,500	21,97	10,99
	(E) [A.0005.0012.0001] ONERI VARI, a stima cad	80,000	0,01	0,80
	Sommano euro			15´536,25
	Spese Generali 15% euro			2´330,44
	Sommano euro			17´866,69
	Utili Impresa 10% euro			1´786,67
	T O T A L E euro / a corpo			19´653,36
Nr. 57 NP.011	FORNITURA, POSA IN OPERA E AVVIAMENTO DI UN GRUPPO DI DOSAGGIOa Biossido di cloro dimensionato opportunamente per l'impianto di smaltimento reflui derivanti dal P.O. di Lanusei. L' ... ni altro onere e magistero per dare l'impianto perfettamente funzionante a regola d'arte secondo la normativa vigente.			
	E L E M E N T I:			
	(E) [C.023] GRUPPO DI DOSAGGIO COMPOSTO A Biossido di cloro con le segue ... cadauno	1,000	936,00	936,00
	(A) [B.0004.0017.0009] AUTOCARRO RIBALTABILE TRILATERALE DOTATO DI GRUETTA TELESCOP ... ora	0,150	45,88	6,88
	(E) [A.0001.0001.0001] OPERAIO SPECIALIZZATO (Media Regionale) ora	0,500	25,82	12,91
	(E) [A.0001.0001.0002] OPERAIO QUALIFICATO (Media Regionale) ora	0,500	24,19	12,10
	(A) [B.0001.0001.0003] OPERAIO COMUNE ora	0,500	21,97	10,99
	(E) [A.0005.0012.0001] ONERI VARI, a stima cad	80,000	0,01	0,80
	Sommano euro			979,68
	A R I P O R T A R E			979,68

Num.Ord. TARIFFA	DESCRIZIONE DELLE VOCI E DEGLI E L E M E N T I	Quantità	I M P O R T I unitario	TOTALE
	R I P O R T O			979,68
	Spese Generali 15% euro			146,95
	Sommano euro			1´126,63
	Utili Impresa 10% euro			112,66
	T O T A L E euro / a corpo			1´239,29
Nr. 58 NP.021	Fornitura, posa in opera e avviamento di Impianto di sollevamento fognario composto essenzialmente da: n. 2 Elettropompe sommergibili per liquami fognari motore a secco con interpo ... ni altro onere e magistero per dare l'impianto perfettamente funzionante a regola d'arte secondo la normativa vigente.			
	E L E M E N T I:			
	(A) [B.0004.0017.0009] AUTOCARRO RIBALTABILE TRILATERALE DOTATO DI GRUETTA TELESCOP ... DOTATO DI GRUETTA TELESCOPICA, compreso l'impiego di quest'ultima nelle operazioni di carico e scarico e compreso il conducente/ manovratore, consumi, manutenzione e assicurazione, della portata utile fino a: 8,0 t ora	0,003	45,88	0,14
	(A) [B.0001.0001.0002] OPERAIO QUALIFICATO ora	0,003	24,19	0,07
	(A) [B.0001.0001.0003] OPERAIO COMUNE ora	0,005	21,97	0,11
	(A) [B.0001.0001.0004] CAPO-SQUADRA ora	0,000	26,41	0,00
	(A) [B.0001.0001.0002] OPERAIO QUALIFICATO ora	0,011	24,19	0,27
	(A) [B.0001.0001.0003] OPERAIO COMUNE ora	0,023	21,97	0,51
	(A) [B.0001.0001.0004] CAPO-SQUADRA ora	0,001	26,41	0,03
	(E) [C.027] Elettropompa sommergibile per liquami fognari motore a secco ... cadauno	2,000	1´235,00	2´470,00
	(E) [C.028] Fornitura, di apparecchiature per Impianto di sollevamento f ... a corpo	1,000	3´100,00	3´100,00
	(A) [B.0001.0001.0001] OPERAIO SPECIALIZZATO ora	4,000	25,82	103,28
	(A) [B.0001.0001.0004] CAPO-SQUADRA ora	3,000	26,41	79,23
	(A) [B.0006.0011.0002] MATERIALI DI CONSUMO, a stima cad	0,030	1,00	0,03
	(A) [B.0006.0015.0002] IMPIEGO DI PICCOLE ATTREZZATURE DI CANTIERE a corpo CANTIERE a corpo cad	0,150	1,00	0,15
	(A) [B.0006.0015.0004] ACCESSORI E MATERIALI complementari, a corpo cad	0,020	1,00	0,02
	Sommano euro			5´753,84
	Spese Generali 15% euro			863,08
	Sommano euro			6´616,92
	Utili Impresa 10% euro			661,69
	T O T A L E euro / m			7´278,61
Nr. 59 NP.025	FORNITURA E POSA IN OPERE DI CONDOTTA IN PRESSIONE in Polietilene PE 100 Staffata a parete con collari in acciaio inox A2 (AISI 304); Tubo in Polietilene PE 100 con valori minimi ... tubazione pronta all'uso. PFA 16, tubazione del diametro esterno 63 mm spessore 5,8 mm, diametro interno 51,4 mm, PN 16.			
	E L E M E N T I:			
	(A) [B.0004.0017.0009] AUTOCARRO RIBALTABILE TRILATERALE DOTATO DI GRUETTA TELESCOP ... DOTATO DI GRUETTA TELESCOPICA, compreso l'impiego di quest'ultima nelle operazioni di carico e scarico e compreso il conducente/ manovratore, consumi, manutenzione e assicurazione, della portata utile fino a: 8,0 t ora	0,003	45,88	0,14
	(A) [B.0001.0001.0002] OPERAIO QUALIFICATO ora	0,003	24,19	0,07
	(A) [B.0001.0001.0003] OPERAIO COMUNE ora	0,005	21,97	0,11
	(A) [B.0001.0001.0004] CAPO-SQUADRA ora	0,000	26,41	0,00
	(A) [B.0001.0001.0002] OPERAIO QUALIFICATO ora	0,011	24,19	0,27
	(A) [B.0001.0001.0003] OPERAIO COMUNE ora	0,023	21,97	0,51
	(A) [B.0001.0001.0004] CAPO-SQUADRA ora	0,001	26,41	0,03
	(A) [B.0004.0017.0012] AUTOBOTTE SU AUTOCARRO della portata utile di 8 t con cister ... di 8 t con cisterna da litri 6000, compresi conducente, consumi, manutenzione, assicurazione e bollo ora	0,003	46,35	0,14
	(A) [B.0001.0001.0001] OPERAIO SPECIALIZZATO ora	0,004	25,82	0,10
	(A) [B.0001.0001.0004] CAPO-SQUADRA ora	0,001	26,41	0,03
	(A) [B.0024.0001.0003] MANICOTTO A PRESSIONE per giunzione lungo linea dei tubi di ... linea dei tubi di polietilene forniti in rotoli, completo di anelli di graffiaggio e ghiere trasportato con i tubi diam.32x32 cad	0,019	3,96	0,08
	(A) [B.0006.0011.0002] MATERIALI DI CONSUMO, a stima cad	0,030	1,00	0,03
	(A) [B.0006.0015.0002] IMPIEGO DI PICCOLE ATTREZZATURE DI CANTIERE a corpo CANTIERE a corpo cad	0,150	1,00	0,15
	(A) [B.0006.0015.0004] ACCESSORI E MATERIALI complementari, a corpo cad	0,020	1,00	0,02
	(E) [C.024] Tubo in Polietilene PE 100 con valori minimi di MRS (Minimum ... ml	1,000	5,83	5,83
	(E) [C.025] Collari per tubi a bulloncino, in acciaio acciaio inox A2 (A ... cadauno	3,000	1,34	4,02
	(E) [C.029] Collare di presa PN 16 63x32 con tappo a vite stagno (qt=1/30) cadauno	0,033	5,60	0,18
	A R I P O R T A R E			11,71

Num.Ord. TARIFFA	DESCRIZIONE DELLE VOCI E DEGLI E L E M E N T I	Quantità	I M P O R T I unitario	TOTALE
	R I P O R T O			11,71
	Sommano euro			11,71
	Spese Generali 15% euro			1,76
	Sommano euro			13,47
	Utili Impresa 10% euro			1,35
	T O T A L E euro / m			14,82
Nr. 60 NP.027	FORNITURA E POSA IN OPEREA DI Grigliato elettropressato tipo Mec Master EK120 formato da maglia mm 17x33, piatto portante di mm 25x2 con piatto di collegamento di mm 10x2 a bordi a ... ogni accessorio, formato e posto in opera compreso tutto quanto occorre per dare l'opera finita a perfetta regola d'arte			
	E L E M E N T I:			
	(E) [C.026] Grigliato elettropressato tipo Mec Master EK120 formato da m ... kg	1,000	3,12	3,12
	(A) [B.0004.0017.0009] AUTOCARRO RIBALTABILE TRILATERALE DOTATO DI GRUETTA TELESCOP ... ora	0,015	45,88	0,69
	(E) [A.0001.0001.0001] OPERAIO SPECIALIZZATO (Media Regionale) ora	0,002	25,82	0,05
	(E) [A.0001.0001.0002] OPERAIO QUALIFICATO (Media Regionale) ora	0,002	24,19	0,05
	(A) [B.0001.0001.0003] OPERAIO COMUNE ora	0,002	21,97	0,04
	(E) [A.0005.0012.0001] ONERI VARI, a stima cad	30,000	0,01	0,30
	Sommano euro			4,25
	Spese Generali 15% euro			0,64
	Sommano euro			4,89
	Utili Impresa 10% euro			0,49
	T O T A L E euro / kg			5,38
Nr. 61 NV.008	FORNITURA E POSA IN OPERA DI PORTA IN FERRO, completa di griglia di aerazione con area 0.60 mq da realizzarsi nella parte superiore dell'infisso nella misura dei 2/3, per locali te ... nto a discarica del materiale di risulta ed ogni onere e magistero per dare il lavoro compiuto a perfetta regola d'arte.			
	E L E M E N T I:			
	(E) [C.019] FORNITURA DI PORTA IN FERRO, completa di griglia di aerazion ... cadauno	1,000	450,00	450,00
	(A) [B.0004.0017.0009] AUTOCARRO RIBALTABILE TRILATERALE DOTATO DI GRUETTA TELESCOP ... ora	0,100	45,88	4,59
	(E) [A.0001.0001.0001] OPERAIO SPECIALIZZATO (Media Regionale) ora	0,200	25,82	5,16
	(E) [A.0001.0001.0002] OPERAIO QUALIFICATO (Media Regionale) ora	2,000	24,19	48,38
	(A) [B.0001.0001.0003] OPERAIO COMUNE ora	1,500	21,97	32,96
	(A) [B.0006.0015.0004] ACCESSORI E MATERIALI complementari, a corpo cad	15,000	1,00	15,00
	(E) [A.0005.0012.0001] ONERI VARI, a stima cad	80,000	0,01	0,80
	(A) [B.0006.0015.0002] IMPIEGO DI PICCOLE ATTREZZATURE DI CANTIERE a corpo cad	2,000	1,00	2,00
	Sommano euro			558,89
	Spese Generali 15% euro			83,83
	Sommano euro			642,72
	Utili Impresa 10% euro			64,27
	T O T A L E euro / cadauno			706,99
Nr. 62 NV.010	Esecuzione dei lavori di formazione apertura (1.2x2.20) tipo rettangolare, come risulta dagli elaborati grafici, consistenti in: - Demolizione del Muro in c.a. per la formazione ... ompreso ogni onere e magistero per dare l'opera finita a regola d'arte, secondo il giudizio insindacabile della DD.LL.			
	E L E M E N T I:			
	(A) [D.0012.0004.0009] Demolizione parziale di strutture di fabbricati in conglomer ... (qt=1,2*2,4*0,8) m3	2,304	209,25	482,11
	(A) [NP.001] TRASPORTO dei materiali di risulta, asciutti o bagnati, prov ... (qt=2,640*1,3) m3	3,432	6,22	21,35
	(A) [D.0001.0002.0046] COMPENSO PER CONFERIMENTO A DISCARICA autorizata del materia ... (qt=3,432* 2,2) t	7,550	6,50	49,08
	(A) [D.0012.0022.0002] Fornitura e posa in opera di profilati in acciaio per travi ... (qt=3*42,3*1,6) kg	203,040	4,22	856,83
	(A) [B.0004.0017.0009] AUTOCARRO RIBALTABILE TRILATERALE DOTATO DI GRUETTA TELESCOP ... ora	0,100	45,88	4,59
	(E) [A.0001.0001.0001] OPERAIO SPECIALIZZATO (Media Regionale) ora	1,000	25,82	25,82
	A R I P O R T A R E			1´439,78

Num.Ord. TARIFFA	DESCRIZIONE DELLE VOCI E DEGLI E L E M E N T I	Quantità	I M P O R T I unitario	TOTALE
	R I P O R T O			1´439,78
	(E) [A.0001.0001.0002] OPERAIO QUALIFICATO (Media Regionale) ora	2,000	24,19	48,38
	(A) [B.0001.0001.0003] OPERAIO COMUNE ora	2,000	21,97	43,94
	(A) [B.0006.0015.0004] ACCESSORI E MATERIALI complementari, a corpo cad	15,000	1,00	15,00
	(E) [A.0005.0012.0001] ONERI VARI, a stima cad	80,000	0,01	0,80
	(A) [B.0006.0015.0002] IMPIEGO DI PICCOLE ATTREZZATURE DI CANTIERE a corpo cad	2,000	1,00	2,00
	Sommano euro			1´549,90
	Spese Generali 15% euro			232,49
	Sommano euro			1´782,39
	Utili Impresa 10% euro			178,24
	T O T A L E euro / a corpo			1´960,63
Nr. 63 NV.011	Esecuzione dei lavori di formazione apertura (1.2x1.00) tipo rettangolare, come risulta dagli elaborati grafici, consistenti in: - Demolizione del Muro in c.a. per la formazione ... ompreso ogni onere e magistero per dare l'opera finita a regola d'arte, secondo il giudizio insindacabile della DD.LL.			
	E L E M E N T I:			
	(A) [D.0012.0004.0009] Demolizione parziale di strutture di fabbricati in conglomer ... (qt=1,2*1,2*0,8) m3	1,152	209,25	241,06
	(A) [NP.001] TRASPORTO dei materiali di risulta, asciutti o bagnati, prov ... (qt=1,152*1,3) m3	1,498	6,22	9,32
	(A) [D.0001.0002.0046] COMPENSO PER CONFERIMENTO A DISCARICA autorizata del materia ... (qt=1,489* 2,2) t	3,276	6,50	21,29
	(A) [D.0012.0022.0002] Fornitura e posa in opera di profilati in acciaio per travi ... (qt=3*42,3*1,6) kg	203,040	4,22	856,83
	(A) [B.0004.0017.0009] AUTOCARRO RIBALTABILE TRILATERALE DOTATO DI GRUETTA TELESCOP ... ora	0,100	45,88	4,59
	(E) [A.0001.0001.0001] OPERAIO SPECIALIZZATO (Media Regionale) ora	1,000	25,82	25,82
	(E) [A.0001.0001.0002] OPERAIO QUALIFICATO (Media Regionale) ora	2,000	24,19	48,38
	(A) [B.0001.0001.0003] OPERAIO COMUNE ora	2,000	21,97	43,94
	(A) [B.0006.0015.0004] ACCESSORI E MATERIALI complementari, a corpo cad	15,000	1,00	15,00
	(E) [A.0005.0012.0001] ONERI VARI, a stima cad	80,000	0,01	0,80
	(A) [B.0006.0015.0002] IMPIEGO DI PICCOLE ATTREZZATURE DI CANTIERE a corpo cad	2,000	1,00	2,00
	Sommano euro			1´269,03
	Spese Generali 15% euro			190,35
	Sommano euro			1´459,38
	Utili Impresa 10% euro			145,94
	T O T A L E euro / a corpo			1´605,32
Nr. 64 NV.012	Formazione di traccia per il passaggio di tubazione composta dalle seguenti lavorazioni: Taglio dell'asfalto o del cls con disco; Demolizione della pavimentazione, compresa la fo ... ompreso ogni onere e magistero per dare l'opera finita a regola d'arte, secondo il giudizio insindacabile della DD.LL.			
	E L E M E N T I:			
	(A) [D.0001.0001.0001] TAGLIO DI PAVIMENTAZIONI STRADALI eseguito con sega semovent ... m	2,000	0,78	1,56
	(A) [D.0001.0001.0006] DEMOLIZIONE TOTALE E ASPORTAZIONE DI PAVIMETAZIONE STRADALE ... m2	0,300	4,20	1,26
	(E) [D.0001.0002.0022bbbb] SCAVO A SEZIONE RISTRETTA E OBBLIGATA per fodazioni di opere ... m3	0,150	14,95	2,24
	(A) [NP.001] TRASPORTO dei materiali di risulta, asciutti o bagnati, prov ... (qt=,15*1,3) m3	0,195	6,22	1,21
	(A) [D.0001.0002.0046] COMPENSO PER CONFERIMENTO A DISCARICA autorizata del materia ... (qt=,15*1,3) t	0,195	6,50	1,27
	(A) [D.0001.0002.0043] RINTERRO DI CAVI A SEZIONE RISTRETTA E OBBLIGATA risultanti ... m3	0,090	20,30	1,83
	(A) [D.0001.0003.0032] RIPRISTINO DI PAVIMENTAZIONE STRADALE precedentemente demolit ... (qt=1*,3) m2	0,300	11,74	3,52
	(A) [B.0004.0017.0009] AUTOCARRO RIBALTABILE TRILATERALE DOTATO DI GRUETTA TELESCOP ... ora	0,100	45,88	4,59
	(E) [A.0001.0001.0001] OPERAIO SPECIALIZZATO (Media Regionale) ora	0,100	25,82	2,58
	(E) [A.0001.0001.0002] OPERAIO QUALIFICATO (Media Regionale) ora	0,020	24,19	0,48
	(A) [B.0001.0001.0003] OPERAIO COMUNE ora	0,010	21,97	0,22
	(A) [B.0006.0015.0004] ACCESSORI E MATERIALI complementari, a corpo cad	1,000	1,00	1,00
	(E) [A.0005.0012.0001] ONERI VARI, a stima cad	80,000	0,01	0,80
	(A) [B.0006.0015.0002] IMPIEGO DI PICCOLE ATTREZZATURE DI CANTIERE a corpo cad	1,000	1,00	1,00
	Sommano euro			23,56
	Spese Generali 15% euro			3,53
	A R I P O R T A R E			27,09

Num.Ord. TARIFFA	DESCRIZIONE DELLE VOCI E DEGLI E L E M E N T I	Quantità	I M P O R T I unitario	TOTALE
	R I P O R T O			27,09
	Sommano euro			27,09
	Utili Impresa 10% euro			2,71
	T O T A L E euro / a corpo			29,80
	A R I P O R T A R E			

Num.Ord. TARIFFA	DESCRIZIONE DELLE VOCI E DEGLI E L E M E N T I	Quantità	I M P O R T I unitario	TOTALE
	R I P O R T O			
	ANALISI DEI PREZZI INCLUSE			
Nr. 65 B.0001.0001.0001	OPERAIO SPECIALIZZATO **E L E M E N T I:** (E) [A.0001.0001.0001] OPERAIO SPECIALIZZATO (Media Regionale) ora	1,000	25,82	25,82
	Sommano euro			25,82
	Spese Generali 15% euro			3,87
	Sommano euro			29,69
	Utili Impresa 10% euro			2,97
	T O T A L E euro / ora			32,66
Nr. 66 B.0001.0001.0002	OPERAIO QUALIFICATO **E L E M E N T I:** (E) [A.0001.0001.0002] OPERAIO QUALIFICATO (Media Regionale) ora	1,000	24,19	24,19
	Sommano euro			24,19
	Spese Generali 15% euro			3,63
	Sommano euro			27,82
	Utili Impresa 10% euro			2,78
	T O T A L E euro / ora			30,60
Nr. 67 B.0001.0001.0003	OPERAIO COMUNE **E L E M E N T I:** (E) [A.0001.0001.0003] OPERAIO COMUNE (Media Regionale) ora	1,000	21,97	21,97
	Sommano euro			21,97
	Spese Generali 15% euro			3,30
	Sommano euro			25,27
	Utili Impresa 10% euro			2,53
	T O T A L E euro / ora			27,80
Nr. 68 B.0001.0001.0004	CAPO-SQUADRA **E L E M E N T I:** (E) [A.0001.0001.0004] CAPO-SQUADRA (Media Regionale) ora	1,000	26,41	26,41
	Sommano euro			26,41
	Spese Generali 15% euro			3,96
	Sommano euro			30,37
	Utili Impresa 10% euro			3,04
	T O T A L E euro / ora			33,41
Nr. 69 B.0002.0001.0002	TRASPORTO CONTINENTE/SARDEGNA con autoarticolato da 28-30 t **E L E M E N T I:** (E) [A.0002.0001.0002] TRASPORTO CONTINENTE/SARDEGNA con autoarticolato da 28-30 t toarticolato da 28-30 t viaggi	1,000	1´429,79	1´429,79
	Sommano euro			1´429,79
	Spese Generali 15% euro			214,47
	Sommano euro			1´644,26
	A R I P O R T A R E			1´644,26

Num.Ord. TARIFFA	DESCRIZIONE DELLE VOCI E DEGLI E L E M E N T I	Quantità	I M P O R T I unitario	TOTALE
	R I P O R T O			1´644,26
	Utili Impresa 10% euro			164,43
	T O T A L E euro / viaggi			1´808,69
Nr. 70 B.0002.0001. 0003	TRASPORTO CON AUTOARTICOLATO da 28-30 t, in abito regionale, con percorrenza dallo stabilimento di produzione o deposito al cantiere entro i 50 km con impegno di mezza giornata			
	E L E M E N T I:			
	(E) [A.0002.0001.0003] TRASPORTO CON AUTOARTICOLATO da 28-30 t, in abito regionale, ... t, in ambito regionale, con percorrenza dallo stabili- mento di produzione o deposito al cantiere entro i 50 km con impegno di mezza giornata viaggi	1,000	228,77	228,77
	Sommano euro			228,77
	Spese Generali 15% euro			34,32
	Sommano euro			263,09
	Utili Impresa 10% euro			26,31
	T O T A L E euro / viaggi			289,40
Nr. 71 B.0002.0001. 0005	TRASPORTO DI MATERIALE SFUSO inerte, caricato sotto tramoggia e scarico con ribaltabile, con autocarro cassonato da 20 a 22 mc con percorrenza cava-cantiere entro 30 km			
	E L E M E N T I:			
	(E) [A.0002.0001.0005] TRASPORTO DI MATERIALE SFUSO inerte, caricato sotto tramoggi ... icato sotto tramoggia e scarico con ribaltabile, con autocarro cassonato da 20 a 22 mc con percorrenza cava-cantiere entro 30 km viaggi	1,000	107,24	107,24
	Sommano euro			107,24
	Spese Generali 15% euro			16,09
	Sommano euro			123,33
	Utili Impresa 10% euro			12,33
	T O T A L E euro / viaggi			135,66
Nr. 72 B.0002.0001. 0007	TRASPORTO CON AUTOARTICOLATO 28-30 t, in ambito re- gionale, con percorrenza dallo stabilimento di produzione o dal deposito da 101 a 150 km			
	E L E M E N T I:			
	(E) [A.0002.0001.0007] TRASPORTO CON AUTOARTICOLATO 28-30 t, in ambito re- gionale, ... ambito regionale, con percorrenza dallo stabilimento di produzione o dal deposito da 101 a 150 km viaggi	1,000	464,69	464,69
	Sommano euro			464,69
	Spese Generali 15% euro			69,70
	Sommano euro			534,39
	Utili Impresa 10% euro			53,44
	T O T A L E euro / viaggi			587,83
Nr. 73 B.0002.0002. 0001	TRASPORTO A NOLO con autocarro a cassone fisso o ribaltabile portata 1.5 t			
	E L E M E N T I:			
	(A) [B.0004.0017.0002] AUTOCARRO RIBALTABILE trilaterale, compresi conducente, cons ... conducente, consumi, manutenzione, assicurazione e bollo, della portata utile fino a: 1,5 t ora	1,000	35,86	35,86
	Sommano euro			35,86
	Spese Generali 15% euro			5,38
	Sommano euro			41,24
	Utili Impresa 10% euro			4,12
	T O T A L E euro / ora			45,36
	A R I P O R T A R E			

Num.Ord. TARIFFA	DESCRIZIONE DELLE VOCI E DEGLI E L E M E N T I	Quantità	I M P O R T I unitario	TOTALE
	R I P O R T O			
Nr. 74 B.0002.0002. 0002	TRASPORTO A NOLO con autocarro a cassone fisso o ribaltabile portata 3 t **E L E M E N T I:** (A) [B.0004.0017.0003] AUTOCARRO RIBALTABILE trilaterale, compresi conducente, cons ... conducente, consumi, manutenzione, assicurazione e bollo, della portata utile fino a: 3,0 t ora	1,000	41,02	41,02
	Sommano euro			41,02
	Spese Generali 15% euro			6,15
	Sommano euro			47,17
	Utili Impresa 10% euro			4,72
	T O T A L E euro / ora			51,89
Nr. 75 B.0002.0002. 0003	TRASPORTO A NOLO con autocarro a cassone fisso o ribaltabile portata 8/10 t **E L E M E N T I:** (A) [B.0004.0017.0004] AUTOCARRO RIBALTABILE trilaterale, compresi conducente, cons ... conducente, consumi, manutenzione, assicurazione e bollo, della portata utile fino a: 8,0 t ora	1,000	44,92	44,92
	Sommano euro			44,92
	Spese Generali 15% euro			6,74
	Sommano euro			51,66
	Utili Impresa 10% euro			5,17
	T O T A L E euro / ora			56,83
Nr. 76 B.0002.0002. 0004	TRASPORTO A NOLO con autocarro a cassone fisso o ribaltabile portata 15 t **E L E M E N T I:** (A) [B.0004.0017.0005] AUTOCARRO RIBALTABILE trilaterale, compresi conducente, cons ... conducente, consumi, manutenzione, assicurazione e bollo, della portata utile fino a: 15,0 t ora	1,000	59,44	59,44
	Sommano euro			59,44
	Spese Generali 15% euro			8,92
	Sommano euro			68,36
	Utili Impresa 10% euro			6,84
	T O T A L E euro / ora			75,20
Nr. 77 B.0002.0002. 0005	TRASPORTO A NOLO con autocarro a cassone fisso o ribaltabile portata 30 t **E L E M E N T I:** (A) [B.0004.0017.0006] AUTOCARRO RIBALTABILE trilaterale, compresi conducente, cons ... conducente, consumi, manutenzione, assicurazione e bollo, della portata utile fino a: 30,0 t ora	1,000	66,79	66,79
	Sommano euro			66,79
	Spese Generali 15% euro			10,02
	Sommano euro			76,81
	Utili Impresa 10% euro			7,68
	T O T A L E euro / ora			84,49
Nr. 78 B.0002.0002. 0006	TRASPORTO A NOLO con autocarro a cassone fisso o ribaltbile, dotato di gruetta impiegata nelle operazioni di carico e/o scarico portata 1.5 t **E L E M E N T I:** (A) [B.0004.0017.0007] AUTOCARRO RIBALTABILE TRILATERALE DOTATO DI GRUETTA TELESCOP ... DOTATO DI GRUETTA TELESCOPICA, compreso l'impiego di quest'ultima nelle operazioni di carico e scarico e compreso il conducente/ manovratore, consumi, manutenzione e assicurazione, della portata utile fino a: 1,5 t ora	1,000	36,60	36,60
	A R I P O R T A R E			36,60

Num.Ord. TARIFFA	DESCRIZIONE DELLE VOCI E DEGLI E L E M E N T I	Quantità	I M P O R T I unitario	TOTALE
	R I P O R T O			36,60
	Sommano euro			36,60
	Spese Generali 15% euro			5,49
	Sommano euro			42,09
	Utili Impresa 10% euro			4,21
	T O T A L E euro / ora			46,30
Nr. 79 B.0002.0002. 0008	TRASPORTO A NOLO con autocarro a cassone fisso o ribaltbile, dotato di gruetta impiegata nelle operazioni di carico e/o scarico portata 8/10 t **E L E M E N T I:** (A) [B.0004.0017.0009] AUTOCARRO RIBALTABILE TRILATERALE DOTATO DI GRUETTA TELESCOP ... DOTATO DI GRUETTA TELESCOPICA, compreso l'impiego di quest'ultima nelle operazioni di carico e scarico e compreso il conducente/ manovratore, consumi, manutenzione e assicurazione, della portata utile fino a: 8,0 t ora	1,000	45,88	45,88
	Sommano euro			45,88
	Spese Generali 15% euro			6,88
	Sommano euro			52,76
	Utili Impresa 10% euro			5,28
	T O T A L E euro / ora			58,04
Nr. 80 B.0002.0004. 0001	TRASPORTO DI ESPLOSIVI in quantit`a pari al consumo gionaliero del cantiere, compreso il compenso per l'accompagnamen- to con Guardia Giurata previsto dalla legge oltre i 100 km dal deposito regionale **E L E M E N T I:** (E) [A.0002.0004.0001] TRASPORTO DI ESPLOSIVI in quantit`a pari al consumo gionalie ... sumo giornaliero del cantiere, compreso il compenso per l'accompagnamento con Guardia Giurata previsto dalla legge oltre i 100 km dal deposito regionale viaggi	1,000	185,87	185,87
	Sommano euro			185,87
	Spese Generali 15% euro			27,88
	Sommano euro			213,75
	Utili Impresa 10% euro			21,38
	T O T A L E euro / viaggi			235,13
Nr. 81 B.0003.0001. 0002	MACCHINARIO VARIO gi`a esistente in cantiere, esclusi consmi, accessori e manutenzione ed escluso il personale di manovra VIBRATORE ad ago a immersione per calcestruzzi **E L E M E N T I:** (E) [A.0003.0001.0001] MACCHINARIO VARIO gi`a esistente in cantiere, esclusi consmi ... esclusi consumi, accessori e manutenzione ed esclu- so il personale di manovra VIBRATORE ad ago a immersione per calcestruzzi ora	1,000	0,21	0,21
	Sommano euro			0,21
	Spese Generali 15% euro			0,03
	Sommano euro			0,24
	Utili Impresa 10% euro			0,02
	T O T A L E euro / nl/ora			0,26
Nr. 82 B.0003.0001. 0003	MACCHINARIO VARIO gi`a esistente in cantiere, esclusi consmi, accessori e manutenzione ed escluso il personale di manovra SEGA CIRCOLARE elettrica a banco **E L E M E N T I:** (E) [A.0003.0001.0002] MACCHINARIO VARIO gi`a esistente in cantiere, esclusi consmi ... clusi consumi, accessori e manutenzione ed escluso il personale di manovra SEGA CIRCOLARE elettrica a banco ora	1,000	0,26	0,26
	A R I P O R T A R E			0,26

Num.Ord. TARIFFA	DESCRIZIONE DELLE VOCI E DEGLI E L E M E N T I	Quantità	I M P O R T I unitario	TOTALE
	R I P O R T O			0,26
	Sommano euro			0,26
	Spese Generali 15% euro			0,04
	Sommano euro			0,30
	Utili Impresa 10% euro			0,03
	T O T A L E euro / nl/ora			0,33
Nr. 83 B.0003.0001. 0007	MARTELLO DEMOLITORE IDRAULICO da montare su macchina operatrice, esclusi consumi ed operatore peso kg 500			
	E L E M E N T I:			
	(E) [A.0003.0001.0005] MARTELLO DEMOLITORE IDRAULICO da montare su macchina operatr ... montare su macchina operatrice, esclusi consumi ed operatore peso kg 500 nl/ora	1,000	9,50	9,50
	Sommano euro			9,50
	Spese Generali 15% euro			1,43
	Sommano euro			10,93
	Utili Impresa 10% euro			1,09
	T O T A L E euro / ora			12,02
Nr. 84 B.0003.0001. 0008	MARTELLO DEMOLITORE IDRAULICO da montare su macchina operatrice, esclusi consumi ed operatore peso kg 900			
	E L E M E N T I:			
	(E) [A.0003.0001.0006] MARTELLO DEMOLITORE IDRAULICO da montare su macchina operatr ... montare su macchina operatrice, esclusi consumi ed operatore peso kg 900 nl/ora	1,000	5,36	5,36
	Sommano euro			5,36
	Spese Generali 15% euro			0,80
	Sommano euro			6,16
	Utili Impresa 10% euro			0,62
	T O T A L E euro / ora			6,78
Nr. 85 B.0003.0001. 0011	SEGA A DISCO, SEMOVENTE, PER TAGLIO DI PAVIMETAZIONI IN ASFALTO O CALCESTRUZZO, con profondit`a di taglio fino a 18 cm			
	E L E M E N T I:			
	(E) [A.0005.0014.0002] INDICE, IN FUNZIONE DELLA VITA MEDIA DI UNA MACCHINA O ATTRE ... UNA MACCHINA O ATTREZZATURA, da molti- plicare per il valore a nuovo della macchina, diviso per 100.000, al fine di ricavare il COSTO ANNUO DI AMMORTAMENTO calcolato secondo la formula di matematica finanziaria: A = V anno	0,068	17,44	1,19
	(E) [A.0005.0014.0008] INDICE, IN FUNZIONE DELLA VITA MEDIA DI UNA MACCHINA O ATTRE ... UNA MACCHINA O ATTREZZATURA, da molti- plicare per il valore a nuovo della macchina, diviso per 100.000, al fine di ricavare il COSTO ANNUO DI INTERESSI PASSIVI calcolato secondo la formula di matematica finanziaria: anno	0,068	5,15	0,35
	(E) [A.0005.0015.0003] A DEDURRE QUOTA VALORE RESIDUO - 10% dell'ammotamento dell'ammortamento perc.	16,510	-0,01	-0,17
	Sommano euro			1,37
	Spese Generali 15% euro			0,21
	Sommano euro			1,58
	Utili Impresa 10% euro			0,16
	T O T A L E euro / ora			1,74
Nr. 86 B.0003.0003. 0001	GRU A TORRE ad azionamento elettrico, gi`a funzionante in cantiere, in postazione fissa o traslabile su binario, escluso il manovratore, i consumi di f.e m., e gli oneri di manutenzione ma compresa assicurazione altezza 18 m, sbraccio 20 m, portata 600/800 Kg			
	A R I P O R T A R E			

Num.Ord. TARIFFA	DESCRIZIONE DELLE VOCI E DEGLI E L E M E N T I	Quantità	I M P O R T I unitario	TOTALE
	R I P O R T O			
	E L E M E N T I:			
	(A) [B.0006.0014.0005] INDICE, IN FUNZIONE DELLA VITA MEDIA DI UNA MACCHINA O ATTRE ... UNA MACCHINA O ATTREZZATURA, da molti- plicare per il valore a nuovo della macchina, diviso per 100.000, al fine di ricavare il COSTO ANNUO DI AMMORTAMENTO calcolato secondo la formula di matematica finanziaria: A = anno	0,300	11,97	3,59
	(A) [B.0006.0014.0011] INDICE, IN FUNZIONE DELLA VITA MEDIA DI UNA MACCHINA O ATTRE ... UNA MACCHINA O ATTREZZATURA, da molti- plicare per il valore a nuovo della macchina, diviso per 100.000, al fine di ricavare il COSTO ANNUO DI INTERESSI PASSIVI calcolato secondo la formula di matematica finanziaria: anno	0,300	4,83	1,45
	(E) [A.0005.0015.0005] A DEDURRE QUOTA VALORE RESIDUO - 20% dell'ammotamento dell'ammortamento perc.	50,240	-0,01	-0,50
	Sommano euro			4,54
	Spese Generali 15% euro			0,68
	Sommano euro			5,22
	Utili Impresa 10% euro			0,52
	T O T A L E euro / ora			5,74
Nr. 87 B.0003.0003. 0002	GRU A TORRE ad azionamento elettrico, già funzionante in cantiere, in postazione fissa o traslabile su binario, esclusc il manovratore, i consumi di f.e m., e gli oneri di manutenzione ma compresa assicurazione altezza 32 m, sbraccio 30 m, portata 800/1000 Kg			
	E L E M E N T I:			
	(A) [B.0006.0014.0005] INDICE, IN FUNZIONE DELLA VITA MEDIA DI UNA MACCHINA O ATTRE ... UNA MACCHINA O ATTREZZATURA, da molti- plicare per il valore a nuovo della macchina, diviso per 100.000, al fine di ricavare il COSTO ANNUO DI AMMORTAMENTO calcolato secondo la formula di matematica finanziaria: A = anno	0,500	11,97	5,99
	(A) [B.0006.0014.0011] INDICE, IN FUNZIONE DELLA VITA MEDIA DI UNA MACCHINA O ATTRE ... UNA MACCHINA O ATTREZZATURA, da molti- plicare per il valore a nuovo della macchina, diviso per 100.000, al fine di ricavare il COSTO ANNUO DI INTERESSI PASSIVI calcolato secondo la formula di matematica finanziaria: anno	0,500	4,83	2,42
	(E) [A.0005.0015.0005] A DEDURRE QUOTA VALORE RESIDUO - 20% dell'ammotamento dell'ammortamento perc.	83,740	-0,01	-0,84
	Sommano euro			7,57
	Spese Generali 15% euro			1,14
	Sommano euro			8,71
	Utili Impresa 10% euro			0,87
	T O T A L E euro / ora			9,58
Nr. 88 B.0003.0003. 0003	NOLO A FREDDO DI GRUETTA TELESCOPICA da montare su autocarro ribaltabile trilaterale per autocarro portata 1.5 t			
	E L E M E N T I:			
	(E) [A.0003.0003.0001] NOLO A FREDDO DI GRUETTA TELESCOPICA da montare su autocarro ... da montare su autocarro ribaltabile trilaterale per autocarro portata 1.5 t nl/ora	1,000	0,72	0,72
	Sommano euro			0,72
	Spese Generali 15% euro			0,11
	Sommano euro			0,83
	Utili Impresa 10% euro			0,08
	T O T A L E euro / ora			0,91
Nr. 89 B.0003.0003. 0005	NOLO A FREDDO DI GRUETTA TELESCOPICA da montare su autocarro ribaltabile trilaterale per autocarro portata 8 t			
	E L E M E N T I:			
	(E) [A.0003.0003.0003] NOLO A FREDDO DI GRUETTA TELESCOPICA da montare su autocarro ... da montare su autocarro ribaltabile trilaterale per autocarro portata 8 t nl/ora	1,000	0,93	0,93
	A R I P O R T A R E			0,93

Num.Ord. TARIFFA	DESCRIZIONE DELLE VOCI E DEGLI E L E M E N T I	Quantità	I M P O R T I unitario	TOTALE
	R I P O R T O			0,93
	Sommano euro			0,93
	Spese Generali 15% euro			0,14
	Sommano euro			1,07
	Utili Impresa 10% euro			0,11
	T O T A L E euro / ora			1,18
Nr. 90 B.0003.0003. 0006	NOLO A FREDDO DI GRUETTA TELESCOPICA da montare su autocarro ribaltabile trilaterale per autocarro portata 15 t **E L E M E N T I:** (E) [A.0003.0003.0004] NOLO A FREDDO DI GRUETTA TELESCOPICA da montare su autocarro ... da montare su autocarro ribaltabile trilaterale per autocarro portata 15 t nl/ora	1,000	1,07	1,07
	Sommano euro			1,07
	Spese Generali 15% euro			0,16
	Sommano euro			1,23
	Utili Impresa 10% euro			0,12
	T O T A L E euro / ora			1,35
Nr. 91 B.0003.0003. 0008	AUTOGRU TELESCOPICA AUTOCARRATA esclusi il condcente/operatore, consumi di carburante e lubrificanti, ricambi, manutenzione, ma compresi assicurazione e bollo con braccio fino a 25 m e portata 30 t **E L E M E N T I:** (E) [A.0003.0003.0007] AUTOGRU TELESCOPICA AUTOCARRATA esclusi il condcente/operato ... clusi il conducente/operatore, consumi di carburante e lubrificanti, ricambi, manutenzione, ma compresi as- sicurazione e bollo con braccio fino a 25 m e portata 30 t nl/ora	1,000	20,02	20,02
	Sommano euro			20,02
	Spese Generali 15% euro			3,00
	Sommano euro			23,02
	Utili Impresa 10% euro			2,30
	T O T A L E euro / ora			25,32
Nr. 92 B.0003.0003. 0009	AUTOGRU TELESCOPICA AUTOCARRATA esclusi il condcente/operatore, consumi di carburante e lubrificanti, ricambi, manutenzione, ma compresi assicurazione e bollo con braccio fino a 22 m e portata 20 t **E L E M E N T I:** (E) [A.0003.0003.0008] AUTOGRU TELESCOPICA AUTOCARRATA esclusi il condcente/operato ... clusi il conducente/operatore, consumi di carburante e lubrificanti, ricambi, manutenzione, ma compresi as- sicurazione e bollo con braccio fino a 22 m e portata 20 t nl/ora	1,000	16,44	16,44
	Sommano euro			16,44
	Spese Generali 15% euro			2,47
	Sommano euro			18,91
	Utili Impresa 10% euro			1,89
	T O T A L E euro / ora			20,80
Nr. 93 B.0003.0014. 0001	ESCAVATORE CINGOLATO gi`a esistente in cantiere, esclusi l' operatore, i consumi di carburante, lubrificanti e ricambi, la manutenzione ma compresa l'assicurazione potenza HP 54 con benna da 0,28 mc **E L E M E N T I:** (A) [B.0006.0014.0002] INDICE, IN FUNZIONE DELLA VITA MEDIA DI UNA MACCHINA O ATTRE ... UNA MACCHINA O ATTREZZATURA, da molti- plicare per il valore a nuovo della macchina, diviso per 100.000, al fine di ricavare il COSTO ANNUO DI AMMORTAMENTO calcolato secondo la formula di matematica finanziaria: A = anno (A) [B.0006.0014.0008] INDICE, IN FUNZIONE DELLA VITA MEDIA DI UNA MACCHINA O ATTRE ... UNA MACCHINA O ATTREZZATURA, da molti- plicare per il valore a nuovo della macchina, diviso per 100.000,	0,495	17,44	8,63
	A R I P O R T A R E			8,63

Num.Ord. TARIFFA	DESCRIZIONE DELLE VOCI E DEGLI E L E M E N T I	Quantità	I M P O R T I unitario	TOTALE
	R I P O R T O			8,63
	al fine di ricavare il COSTO ANNUO DI INTERESSI PASSIVI calcolato secondo la formula di matematica finanziaria: anno	0,495	5,15	2,55
	(E) [A.0005.0015.0006] A DEDURRE QUOTA VALORE RESIDUO - 25% dell'ammotamento dell'ammortamento perc.	120,670	-0,01	-1,21
	Sommano euro			9,97
	Spese Generali 15% euro			1,50
	Sommano euro			11,47
	Utili Impresa 10% euro			1,15
	T O T A L E euro / ora			12,62
Nr. 94 B.0003.0014. 0002	ESCAVATORE CINGOLATO gi`a esistente in cantiere, esclusi l' operatore, i consumi di carburante, lubrificanti e ricambi, la manutenzione ma compresa l'assicurazione potenza HP 84 con benna da 0,63 mc			
	E L E M E N T I:			
	(A) [B.0006.0014.0002] INDICE, IN FUNZIONE DELLA VITA MEDIA DI UNA MACCHINA O ATTRE ... UNA MACCHINA O ATTREZZATURA, da molti- plicare per il valore a nuovo della macchina, diviso per 100.000, al fine di ricavare il COSTO ANNUO DI AMMORTAMENTO calcolato secondo la formula di matematica finanziaria: A = anno	0,651	17,44	11,35
	(A) [B.0006.0014.0008] INDICE, IN FUNZIONE DELLA VITA MEDIA DI UNA MACCHINA O ATTRE ... UNA MACCHINA O ATTREZZATURA, da molti- plicare per il valore a nuovo della macchina, diviso per 100.000, al fine di ricavare il COSTO ANNUO DI INTERESSI PASSIVI calcolato secondo la formula di matematica finanziaria: anno	0,651	5,15	3,35
	(E) [A.0005.0015.0006] A DEDURRE QUOTA VALORE RESIDUO - 25% dell'ammotamento dell'ammortamento perc.	158,780	-0,01	-1,59
	Sommano euro			13,11
	Spese Generali 15% euro			1,97
	Sommano euro			15,08
	Utili Impresa 10% euro			1,51
	T O T A L E euro / ora			16,59
Nr. 95 B.0003.0014. 0003	ESCAVATORE CINGOLATO gi`a esistente in cantiere, esclusi l' operatore, i consumi di carburante, lubrificanti e ricambi, la manutenzione ma compresa l'assicurazione potenza HP 122 con benna da 1.30 mc			
	E L E M E N T I:			
	(A) [B.0006.0014.0002] INDICE, IN FUNZIONE DELLA VITA MEDIA DI UNA MACCHINA O ATTRE ... UNA MACCHINA O ATTREZZATURA, da molti- plicare per il valore a nuovo della macchina, diviso per 100.000, al fine di ricavare il COSTO ANNUO DI AMMORTAMENTO calcolato secondo la formula di matematica finanziaria: A = anno	0,703	17,44	12,26
	(A) [B.0006.0014.0008] INDICE, IN FUNZIONE DELLA VITA MEDIA DI UNA MACCHINA O ATTRE ... UNA MACCHINA O ATTREZZATURA, da molti- plicare per il valore a nuovo della macchina, diviso per 100.000, al fine di ricavare il COSTO ANNUO DI INTERESSI PASSIVI calcolato secondo la formula di matematica finanziaria: anno	0,703	5,15	3,62
	(E) [A.0005.0015.0006] A DEDURRE QUOTA VALORE RESIDUO - 25% dell'ammotamento dell'ammortamento perc.	171,490	-0,01	-1,71
	Sommano euro			14,17
	Spese Generali 15% euro			2,13
	Sommano euro			16,30
	Utili Impresa 10% euro			1,63
	T O T A L E euro / ora			17,93
Nr. 96 B.0003.0014. 0004	ESCAVATORE CINGOLATO gi`a esistente in cantiere, esclusi l' operatore, i consumi di carburante, lubrificanti e ricambi, la manutenzione ma compresa l'assicurazione potenza HP 154 con benna da 1.50 mc			
	E L E M E N T I:			
	(A) [B.0006.0014.0002] INDICE, IN FUNZIONE DELLA VITA MEDIA DI UNA MACCHINA O ATTRE ... UNA MACCHINA O ATTREZZATURA, da molti- plicare per il valore a nuovo della macchina, diviso per 100.000, al fine di ricavare il COSTO ANNUO DI AMMORTAMENTO calcolato secondo la formula di matematica			
	A R I P O R T A R E			

Num.Ord. TARIFFA	DESCRIZIONE DELLE VOCI E DEGLI E L E M E N T I	Quantità	I M P O R T I unitario	TOTALE
	R I P O R T O			
	finanziaria: A = anno	0,755	17,44	13,17
	(A) [B.0006.0014.0008] INDICE, IN FUNZIONE DELLA VITA MEDIA DI UNA MACCHINA O ATTRE ... UNA MACCHINA O ATTREZZATURA, da molti- plicare per il valore a nuovo della macchina, diviso per 100.000, al fine di ricavare il COSTO ANNUO DI INTERESSI PASSIVI calcolato secondo la formula di matematica finanziaria: anno	0,755	5,15	3,89
	(E) [A.0005.0015.0006] A DEDURRE QUOTA VALORE RESIDUO - 25% dell'ammotamento dell'ammortamento perc.	184,190	-0,01	-1,84
	Sommano euro			15,22
	Spese Generali 15% euro			2,28
	Sommano euro			17,50
	Utili Impresa 10% euro			1,75
	T O T A L E euro / ora			19,25
Nr. 97 B.0003.0014. 0013	PALA CARICATRICE GOMMATA gi`a esistente in cantiere, eclusi l' operatore e i consumi di carburante, lubrificanti, ricambi, manutenzione ma compresa l'assicurazione potenza HP 72 con benna da 0,80 mc **E L E M E N T I:**			
	(A) [B.0006.0014.0002] INDICE, IN FUNZIONE DELLA VITA MEDIA DI UNA MACCHINA O ATTRE ... UNA MACCHINA O ATTREZZATURA, da molti- plicare per il valore a nuovo della macchina, diviso per 100.000, al fine di ricavare il COSTO ANNUO DI AMMORTAMENTO calcolato secondo la formula di matematica finanziaria: A = anno	0,313	17,44	5,46
	(A) [B.0006.0014.0008] INDICE, IN FUNZIONE DELLA VITA MEDIA DI UNA MACCHINA O ATTRE ... UNA MACCHINA O ATTREZZATURA, da molti- plicare per il valore a nuovo della macchina, diviso per 100.000, al fine di ricavare il COSTO ANNUO DI INTERESSI PASSIVI calcolato secondo la formula di matematica finanziaria: anno	0,313	5,15	1,61
	(E) [A.0005.0015.0005] A DEDURRE QUOTA VALORE RESIDUO - 20% dell'ammotamento dell'ammortamento perc.	76,220	-0,01	-0,76
	Sommano euro			6,31
	Spese Generali 15% euro			0,95
	Sommano euro			7,26
	Utili Impresa 10% euro			0,73
	T O T A L E euro / ora			7,99
Nr. 98 B.0003.0014. 0014	PALA CARICATRICE GOMMATA gi`a esistente in cantiere, eclusi l' operatore e i consumi di carburante, lubrificanti, ricambi, manutenzione ma compresa l'assicurazione potenza HP 101 con benna da 1.30 mc **E L E M E N T I:**			
	(A) [B.0006.0014.0002] INDICE, IN FUNZIONE DELLA VITA MEDIA DI UNA MACCHINA O ATTRE ... UNA MACCHINA O ATTREZZATURA, da molti- plicare per il valore a nuovo della macchina, diviso per 100.000, al fine di ricavare il COSTO ANNUO DI AMMORTAMENTO calcolato secondo la formula di matematica finanziaria: A = anno	0,521	17,44	9,09
	(A) [B.0006.0014.0008] INDICE, IN FUNZIONE DELLA VITA MEDIA DI UNA MACCHINA O ATTRE ... UNA MACCHINA O ATTREZZATURA, da molti- plicare per il valore a nuovo della macchina, diviso per 100.000, al fine di ricavare il COSTO ANNUO DI INTERESSI PASSIVI calcolato secondo la formula di matematica finanziaria: anno	0,521	5,15	2,68
	(E) [A.0005.0015.0005] A DEDURRE QUOTA VALORE RESIDUO - 20% dell'ammotamento dell'ammortamento perc.	127,030	-0,01	-1,27
	Sommano euro			10,50
	Spese Generali 15% euro			1,58
	Sommano euro			12,08
	Utili Impresa 10% euro			1,21
	T O T A L E euro / ora			13,29
Nr. 99 B.0003.0014. 0015	PALA CARICATRICE GOMMATA gi`a esistente in cantiere, eclusi l' operatore e i consumi di carburante, lubrificanti, ricambi, manutenzione ma compresa l'assicurazione potenza HP 160 con benna da 2.30 mc **E L E M E N T I:**			
	A R I P O R T A R E			

Num.Ord. TARIFFA	DESCRIZIONE DELLE VOCI E DEGLI E L E M E N T I	Quantità	I M P O R T I unitario	TOTALE
	R I P O R T O			
	(A) [B.0006.0014.0002] INDICE, IN FUNZIONE DELLA VITA MEDIA DI UNA MACCHINA O ATTRE ... UNA MACCHINA O ATTREZZATURA, da molti- plicare per il valore a nuovo della macchina, diviso per 100.000, al fine di ricavare il COSTO ANNUO DI AMMORTAMENTO calcolato secondo la formula di matematica finanziaria: A = anno	0,938	17,44	16,36
	(A) [B.0006.0014.0008] INDICE, IN FUNZIONE DELLA VITA MEDIA DI UNA MACCHINA O ATTRE ... UNA MACCHINA O ATTREZZATURA, da molti- plicare per il valore a nuovo della macchina, diviso per 100.000, al fine di ricavare il COSTO ANNUO DI INTERESSI PASSIVI calcolato secondo la formula di matematica finanziaria: anno	0,938	5,15	4,83
	(E) [A.0005.0015.0005] A DEDURRE QUOTA VALORE RESIDUO - 20% dell'ammotamento dell'ammortamento perc.	228,650	-0,01	-2,29
	Sommano euro			18,90
	Spese Generali 15% euro			2,84
	Sommano euro			21,74
	Utili Impresa 10% euro			2,17
	T O T A L E euro / ora			23,91
Nr. 100 B.0003.0014. 0017	PALA GOMMATA CON RETROESCAVATORE gi`a esistente in cantiere, esclusi operatore e consumi di carburante, lubrificanti, ricambi, manutenzione ma compresa l'assicurazione potenza HP 30 con benna da mc 0,25/0,37 **E L E M E N T I:**			
	(A) [B.0006.0014.0002] INDICE, IN FUNZIONE DELLA VITA MEDIA DI UNA MACCHINA O ATTRE ... UNA MACCHINA O ATTREZZATURA, da molti- plicare per il valore a nuovo della macchina, diviso per 100.000, al fine di ricavare il COSTO ANNUO DI AMMORTAMENTO calcolato secondo la formula di matematica finanziaria: A = anno	0,271	17,44	4,73
	(A) [B.0006.0014.0008] INDICE, IN FUNZIONE DELLA VITA MEDIA DI UNA MACCHINA O ATTRE ... UNA MACCHINA O ATTREZZATURA, da molti- plicare per il valore a nuovo della macchina, diviso per 100.000, al fine di ricavare il COSTO ANNUO DI INTERESSI PASSIVI calcolato secondo la formula di matematica finanziaria: anno	0,271	5,15	1,40
	(E) [A.0005.0015.0005] A DEDURRE QUOTA VALORE RESIDUO - 20% dell'ammotamento dell'ammortamento perc.	66,050	-0,01	-0,66
	Sommano euro			5,47
	Spese Generali 15% euro			0,82
	Sommano euro			6,29
	Utili Impresa 10% euro			0,63
	T O T A L E euro / ora			6,92
Nr. 101 B.0003.0015. 0003	MOTOCOMPRESSORE D'ARIA rotativo, con resa d'aria di 3000 l/min, gi`a esistente in cantiere, esclusi l'intervento saltu- ario del motorista, i consumi di carburante, lubrificanti, ricam- bi, manutenzione MACCHINA CON 1 MARTELLO demolitore o perforatore, escluso l'OPERAIO ADDETTO a quest'ultimo **E L E M E N T I:**			
	(A) [B.0006.0014.0002] INDICE, IN FUNZIONE DELLA VITA MEDIA DI UNA MACCHINA O ATTRE ... UNA MACCHINA O ATTREZZATURA, da molti- plicare per il valore a nuovo della macchina, diviso per 100.000, al fine di ricavare il COSTO ANNUO DI AMMORTAMENTO calcolato secondo la formula di matematica finanziaria: A = anno	0,120	17,44	2,09
	(A) [B.0006.0014.0008] INDICE, IN FUNZIONE DELLA VITA MEDIA DI UNA MACCHINA O ATTRE ... UNA MACCHINA O ATTREZZATURA, da molti- plicare per il valore a nuovo della macchina, diviso per 100.000, al fine di ricavare il COSTO ANNUO DI INTERESSI PASSIVI calcolato secondo la formula di matematica finanziaria: anno	0,120	5,15	0,62
	(E) [A.0005.0015.0004] A DEDURRE QUOTA VALORE RESIDUO - 15% dell'ammotamento dell'ammortamento perc.	29,220	-0,01	-0,29
	Sommano euro			2,42
	Spese Generali 15% euro			0,36
	Sommano euro			2,78
	Utili Impresa 10% euro			0,28
	T O T A L E euro / ora			3,06
	A R I P O R T A R E			

Num.Ord. TARIFFA	DESCRIZIONE DELLE VOCI E DEGLI E L E M E N T I	Quantità	I M P O R T I unitario	TOTALE
	R I P O R T O			
Nr. 102 B.0003.0015. 0004	MOTOCOMPRESSORE D'ARIA rotativo, con resa d'aria di 3000 l/min, gi`a esistente in cantiere, esclusi l'intervento saltu- ario del motorista, i consumi di carburante, lubrificanti, ricambi, manutenzione MACCHINA CON DUE MARTELLI demolitori o perforatori, esclusi gli OPERAI ADDETTI a questi ultimi			
	E L E M E N T I:			
	(A) [B.0006.0014.0002] INDICE, IN FUNZIONE DELLA VITA MEDIA DI UNA MACCHINA O ATTRE ... UNA MACCHINA O ATTREZZATURA, da molti- plicare per il valore a nuovo della macchina, diviso per 100.000, al fine di ricavare il COSTO ANNUO DI AMMORTAMENTO calcolato secondo la formula di matematica finanziaria: A = anno	0,135	17,44	2,35
	(A) [B.0006.0014.0008] INDICE, IN FUNZIONE DELLA VITA MEDIA DI UNA MACCHINA O ATTRE ... UNA MACCHINA O ATTREZZATURA, da molti- plicare per il valore a nuovo della macchina, diviso per 100.000, al fine di ricavare il COSTO ANNUO DI INTERESSI PASSIVI calcolato secondo la formula di matematica finanziaria: anno	0,135	5,15	0,70
	(E) [A.0005.0015.0004] A DEDURRE QUOTA VALORE RESIDUO - 15% dell'ammotamento dell'ammortamento perc.	33,030	-0,01	-0,33
	Sommano euro			2,72
	Spese Generali 15% euro			0,41
	Sommano euro			3,13
	Utili Impresa 10% euro			0,31
	T O T A L E euro / ora			3,44
Nr. 103 B.0003.0016. 0001	RULLO COMPRESSORE gi`a esistente in cantiere, esclusi l'oeratore e i consumi di carburante, lubrificanti, ricambi, manuten- zione ma compresa l'assicurazione tipo TANDEM STATICO A DOPPIA TRAZIONE HP 9, peso Kg 500			
	E L E M E N T I:			
	(A) [B.0006.0014.0005] INDICE, IN FUNZIONE DELLA VITA MEDIA DI UNA MACCHINA O ATTRE ... UNA MACCHINA O ATTREZZATURA, da molti- plicare per il valore a nuovo della macchina, diviso per 100.000, al fine di ricavare il COSTO ANNUO DI AMMORTAMENTO calcolato secondo la formula di matematica finanziaria: A = anno	0,072	11,97	0,86
	(A) [B.0006.0014.0011] INDICE, IN FUNZIONE DELLA VITA MEDIA DI UNA MACCHINA O ATTRE ... UNA MACCHINA O ATTREZZATURA, da molti- plicare per il valore a nuovo della macchina, diviso per 100.000, al fine di ricavare il COSTO ANNUO DI INTERESSI PASSIVI calcolato secondo la formula di matematica finanziaria: anno	0,072	4,83	0,35
	(E) [A.0005.0015.0004] A DEDURRE QUOTA VALORE RESIDUO - 15% dell'ammotamento dell'ammortamento perc.	12,090	-0,01	-0,12
	Sommano euro			1,09
	Spese Generali 15% euro			0,16
	Sommano euro			1,25
	Utili Impresa 10% euro			0,13
	T O T A L E euro / ora			1,38
Nr. 104 B.0003.0016. 0003	RULLO COMPRESSORE gi`a esistente in cantiere, esclusi l'oeratore e i consumi di carburante, lubrificanti, ricambi, manuten- zione ma compresa l'assicurazione tipo TANDEM VIBRANTE A DOPPIA TRAZIONE, HP 44, peso Kg 5000			
	E L E M E N T I:			
	(A) [B.0006.0014.0005] INDICE, IN FUNZIONE DELLA VITA MEDIA DI UNA MACCHINA O ATTRE ... UNA MACCHINA O ATTREZZATURA, da molti- plicare per il valore a nuovo della macchina, diviso per 100.000, al fine di ricavare il COSTO ANNUO DI AMMORTAMENTO calcolato secondo la formula di matematica finanziaria: A = anno	0,333	11,97	3,99
	(A) [B.0006.0014.0011] INDICE, IN FUNZIONE DELLA VITA MEDIA DI UNA MACCHINA O ATTRE ... UNA MACCHINA O ATTREZZATURA, da molti- plicare per il valore a nuovo della macchina, diviso per 100.000, al fine di ricavare il COSTO ANNUO DI INTERESSI PASSIVI calcolato secondo la formula di matematica finanziaria: anno	0,333	4,83	1,61
	(E) [A.0005.0015.0005] A DEDURRE QUOTA VALORE RESIDUO - 20% dell'ammotamento dell'ammortamento perc.	55,820	-0,01	-0,56
	Sommano euro			5,04
	Spese Generali 15% euro			0,76
	Sommano euro			5,80
	A R I P O R T A R E			5,80

Num.Ord. TARIFFA	DESCRIZIONE DELLE VOCI E DEGLI E L E M E N T I	Quantità	I M P O R T I unitario	TOTALE
	R I P O R T O			5,80
	Utili Impresa 10% euro			0,58
	T O T A L E euro / ora			6,38
Nr. 105 B.0003.0016. 0004	RULLO COMPRESSORE gi`a esistente in cantiere, esclusi l'operatore e i consumi di carburante, lubrificanti, ricambi, manutenzione ma compresa l'assicurazione tipo TANDEM VIBROGOMMATO, HP 112, peso Kg 10000			
	E L E M E N T I:			
	(A) [B.0006.0014.0005] INDICE, IN FUNZIONE DELLA VITA MEDIA DI UNA MACCHINA O ATTRE ... UNA MACCHINA O ATTREZZATURA, da molti- plicare per il valore a nuovo della macchina, diviso per 100.000, al fine di ricavare il COSTO ANNUO DI AMMORTAMENTO calcolato secondo la formula di matematica finanziaria: A = anno	0,667	11,97	7,98
	(A) [B.0006.0014.0011] INDICE, IN FUNZIONE DELLA VITA MEDIA DI UNA MACCHINA O ATTRE ... UNA MACCHINA O ATTREZZATURA, da molti- plicare per il valore a nuovo della macchina, diviso per 100.000, al fine di ricavare il COSTO ANNUO DI INTERESSI PASSIVI calcolato secondo la formula di matematica finanziaria: anno	0,667	4,83	3,22
	(E) [A.0005.0015.0005] A DEDURRE QUOTA VALORE RESIDUO - 20% dell'ammotamento dell'ammortamento perc.	111,650	-0,01	-1,12
	Sommano euro			10,08
	Spese Generali 15% euro			1,51
	Sommano euro			11,59
	Utili Impresa 10% euro			1,16
	T O T A L E euro / ora			12,75
Nr. 106 B.0003.0016. 0005	MOTORGRADER DA 125 HP peso Kg 11630, gi`a esistente in cantiere, esclusi l'operatore e i consumi di carburante, lubrificanti, ricambi, manutenzione ma compresa l'assicurazione			
	E L E M E N T I:			
	(A) [B.0006.0014.0002] INDICE, IN FUNZIONE DELLA VITA MEDIA DI UNA MACCHINA O ATTRE ... UNA MACCHINA O ATTREZZATURA, da molti- plicare per il valore a nuovo della macchina, diviso per 100.000, al fine di ricavare il COSTO ANNUO DI AMMORTAMENTO calcolato secondo la formula di matematica finanziaria: A = anno	1,146	17,44	19,99
	(A) [B.0006.0014.0008] INDICE, IN FUNZIONE DELLA VITA MEDIA DI UNA MACCHINA O ATTRE ... UNA MACCHINA O ATTREZZATURA, da molti- plicare per il valore a nuovo della macchina, diviso per 100.000, al fine di ricavare il COSTO ANNUO DI INTERESSI PASSIVI calcolato secondo la formula di matematica finanziaria: anno	1,146	5,15	5,90
	(E) [A.0005.0015.0005] A DEDURRE QUOTA VALORE RESIDUO - 20% dell'ammotamento dell'ammortamento perc.	279,460	-0,01	-2,79
	Sommano euro			23,10
	Spese Generali 15% euro			3,47
	Sommano euro			26,57
	Utili Impresa 10% euro			2,66
	T O T A L E euro / ora			29,23
Nr. 107 B.0003.0016. 0007	VIBROFINITRICE CINGOLATA per stesa di sovrastrutture stradali, avente larghezza max di stesa, con estensori idraulici, di m 4,65, capacit`a della tramoggia mc 5, motore Diesel da H ... li operatori, i consumi di carburanti e lubrificanti, i ricambi e gli oneri di manutenzione, ma compresa l'assicurazione			
	E L E M E N T I:			
	(A) [B.0006.0014.0002] INDICE, IN FUNZIONE DELLA VITA MEDIA DI UNA MACCHINA O ATTRE ... UNA MACCHINA O ATTREZZATURA, da molti- plicare per il valore a nuovo della macchina, diviso per 100.000, al fine di ricavare il COSTO ANNUO DI AMMORTAMENTO calcolato secondo la formula di matematica finanziaria: A = anno	1,648	17,44	28,74
	(A) [B.0006.0014.0008] INDICE, IN FUNZIONE DELLA VITA MEDIA DI UNA MACCHINA O ATTRE ... UNA MACCHINA O ATTREZZATURA, da molti- plicare per il valore a nuovo della macchina, diviso per 100.000, al fine di ricavare il COSTO ANNUO DI INTERESSI PASSIVI calcolato secondo la formula di matematica finanziaria: anno	1,648	5,15	8,49
	(E) [A.0005.0015.0005] A DEDURRE QUOTA VALORE RESIDUO - 20% dell'ammotamento dell'ammortamento perc.	402,020	-0,01	-4,02
	A R I P O R T A R E			33,21

Num.Ord. TARIFFA	DESCRIZIONE DELLE VOCI E DEGLI E L E M E N T I	Quantità	I M P O R T I unitario	TOTALE
	R I P O R T O			33,21
	Sommano euro			33,21
	Spese Generali 15% euro			4,98
	Sommano euro			38,19
	Utili Impresa 10% euro			3,82
	T O T A L E euro / ora			42,01
Nr. 108 B.0003.0017. 0001	AUTOCARRO RIBALTABILE trilaterale, esclusi conducente, consumi, manutenzione, ma compresi assicurazione e bollo, della portata utile fino a: 1,5 t			
	E L E M E N T I:			
	(A) [B.0006.0014.0005] INDICE, IN FUNZIONE DELLA VITA MEDIA DI UNA MACCHINA O ATTRE ... UNA MACCHINA O ATTREZZATURA, da molti- plicare per il valore a nuovo della macchina, diviso per 100.000, al fine di ricavare il COSTO ANNUO DI AMMORTAMENTO calcolato secondo la formula di matematica finanziaria: A = anno	0,218	11,97	2,61
	(A) [B.0006.0014.0011] INDICE, IN FUNZIONE DELLA VITA MEDIA DI UNA MACCHINA O ATTRE ... UNA MACCHINA O ATTREZZATURA, da molti- plicare per il valore a nuovo della macchina, diviso per 100.000, al fine di ricavare il COSTO ANNUO DI INTERESSI PASSIVI calcolato secondo la formula di matematica finanziaria: anno	0,218	4,83	1,05
	(E) [A.0005.0015.0005] A DEDURRE QUOTA VALORE RESIDUO - 20% dell'ammotamento dell'ammortamento perc.	36,540	-0,01	-0,37
	Sommano euro			3,29
	Spese Generali 15% euro			0,49
	Sommano euro			3,78
	Utili Impresa 10% euro			0,38
	T O T A L E euro / ora			4,16
Nr. 109 B.0003.0017. 0002	AUTOCARRO RIBALTABILE trilaterale, esclusi conducente, consumi, manutenzione, ma compresi assicurazione e bollo, della portata utile fino a: 3,0 t			
	E L E M E N T I:			
	(A) [B.0006.0014.0005] INDICE, IN FUNZIONE DELLA VITA MEDIA DI UNA MACCHINA O ATTRE ... UNA MACCHINA O ATTREZZATURA, da molti- plicare per il valore a nuovo della macchina, diviso per 100.000, al fine di ricavare il COSTO ANNUO DI AMMORTAMENTO calcolato secondo la formula di matematica finanziaria: A = anno	0,436	11,97	5,22
	(A) [B.0006.0014.0011] INDICE, IN FUNZIONE DELLA VITA MEDIA DI UNA MACCHINA O ATTRE ... UNA MACCHINA O ATTREZZATURA, da molti- plicare per il valore a nuovo della macchina, diviso per 100.000, al fine di ricavare il COSTO ANNUO DI INTERESSI PASSIVI calcolato secondo la formula di matematica finanziaria: anno	0,436	4,83	2,11
	(E) [A.0005.0015.0006] A DEDURRE QUOTA VALORE RESIDUO - 25% dell'ammotamento dell'ammortamento perc.	73,080	-0,01	-0,73
	Sommano euro			6,60
	Spese Generali 15% euro			0,99
	Sommano euro			7,59
	Utili Impresa 10% euro			0,76
	T O T A L E euro / ora			8,35
Nr. 110 B.0003.0017. 0003	AUTOCARRO RIBALTABILE trilaterale, esclusi conducente, consumi, manutenzione, ma compresi assicurazione e bollo, della portata utile fino a: 8,0 t			
	E L E M E N T I:			
	(A) [B.0006.0014.0005] INDICE, IN FUNZIONE DELLA VITA MEDIA DI UNA MACCHINA O ATTRE ... UNA MACCHINA O ATTREZZATURA, da molti- plicare per il valore a nuovo della macchina, diviso per 100.000, al fine di ricavare il COSTO ANNUO DI AMMORTAMENTO calcolato secondo la formula di matematica finanziaria: A = anno	0,573	11,97	6,86
	(A) [B.0006.0014.0011] INDICE, IN FUNZIONE DELLA VITA MEDIA DI UNA MACCHINA O ATTRE ... UNA MACCHINA O ATTREZZATURA, da molti- plicare per il valore a nuovo della macchina, diviso per 100.000, al fine di ricavare il COSTO ANNUO DI INTERESSI PASSIVI calcolato secondo la formula di matematica finanziaria: anno	0,573	4,83	2,77
	A R I P O R T A R E			9,63

Num.Ord. TARIFFA	DESCRIZIONE DELLE VOCI E DEGLI E L E M E N T I	Quantità	I M P O R T I unitario	TOTALE
	R I P O R T O			9,63
	(E) [A.0005.0015.0007] A DEDURRE QUOTA VALORE RESIDUO - 30% dell'ammotamento dell'ammortamento perc.	95,920	-0,03	-2,88
	Sommano euro			6,75
	Spese Generali 15% euro			1,01
	Sommano euro			7,76
	Utili Impresa 10% euro			0,78
	T O T A L E euro / ora			8,54
Nr. 111 B.0003.0017. 0004	AUTOCARRO RIBALTABILE trilaterale, esclusi conducente, consumi, manutenzione, ma compresi assicurazione e bollo, della portata utile fino a: 15,0 t			
	E L E M E N T I:			
	(A) [B.0006.0014.0005] INDICE, IN FUNZIONE DELLA VITA MEDIA DI UNA MACCHINA O ATTRE ... UNA MACCHINA O ATTREZZATURA, da molti- plicare per il valore a nuovo della macchina, diviso per 100.000, al fine di ricavare il COSTO ANNUO DI AMMORTAMENTO calcolato secondo la formula di matematica finanziaria: A = anno	1,209	11,97	14,47
	(A) [B.0006.0014.0011] INDICE, IN FUNZIONE DELLA VITA MEDIA DI UNA MACCHINA O ATTRE ... UNA MACCHINA O ATTREZZATURA, da molti- plicare per il valore a nuovo della macchina, diviso per 100.000, al fine di ricavare il COSTO ANNUO DI INTERESSI PASSIVI calcolato secondo la formula di matematica finanziaria: anno	1,209	4,83	5,84
	(E) [A.0005.0015.0007] A DEDURRE QUOTA VALORE RESIDUO - 30% dell'ammotamento dell'ammortamento perc.	202,490	-0,03	-6,07
	Sommano euro			14,24
	Spese Generali 15% euro			2,14
	Sommano euro			16,38
	Utili Impresa 10% euro			1,64
	T O T A L E euro / ora			18,02
Nr. 112 B.0003.0017. 0005	AUTOCARRO RIBALTABILE trilaterale, esclusi conducente, consumi, manutenzione, ma compresi assicurazione e bollo, della portata utile fino a: 30,0 t			
	E L E M E N T I:			
	(A) [B.0006.0014.0005] INDICE, IN FUNZIONE DELLA VITA MEDIA DI UNA MACCHINA O ATTRE ... UNA MACCHINA O ATTREZZATURA, da molti- plicare per il valore a nuovo della macchina, diviso per 100.000, al fine di ricavare il COSTO ANNUO DI AMMORTAMENTO calcolato secondo la formula di matematica finanziaria: A = anno	1,386	11,97	16,59
	(A) [B.0006.0014.0011] INDICE, IN FUNZIONE DELLA VITA MEDIA DI UNA MACCHINA O ATTRE ... UNA MACCHINA O ATTREZZATURA, da molti- plicare per il valore a nuovo della macchina, diviso per 100.000, al fine di ricavare il COSTO ANNUO DI INTERESSI PASSIVI calcolato secondo la formula di matematica finanziaria: anno	1,386	4,83	6,69
	(E) [A.0005.0015.0007] A DEDURRE QUOTA VALORE RESIDUO - 30% dell'ammotamento dell'ammortamento perc.	232,170	-0,03	-6,97
	Sommano euro			16,31
	Spese Generali 15% euro			2,45
	Sommano euro			18,76
	Utili Impresa 10% euro			1,88
	T O T A L E euro / ora			20,64
Nr. 113 B.0003.0017. 0006	NASTRO TRASPORTATORE CARRELLATO con motore eletrico e telo in gomma antiabrasione, gi`a funzionante in cantiere, esclusi l'operatore slatuario, i consumi di f.e.m., i ricambi e gli oneri di manutenzione dimensioni: lunghezza m 15,00, telo m 0,45-0,50			
	E L E M E N T I:			
	(A) [B.0006.0014.0001] INDICE, IN FUNZIONE DELLA VITA MEDIA DI UNA MACCHINA O ATTRE ... UNA MACCHINA O ATTREZZATURA, da molti- plicare per il valore a nuovo della macchina, diviso per 100.000, al fine di ricavare il COSTO ANNUO DI AMMORTAMENTO calcolato secondo la formula di matematica finanziaria: A = anno	0,052	21,11	1,10
	A R I P O R T A R E			1,10

Num.Ord. TARIFFA	DESCRIZIONE DELLE VOCI E DEGLI E L E M E N T I	Quantità	I M P O R T I unitario	TOTALE
	R I P O R T O			1,10
	(A) [B.0006.0014.0007] INDICE, IN FUNZIONE DELLA VITA MEDIA DI UNA MACCHINA O ATTRE ... UNA MACCHINA O ATTREZZATURA, da molti- plicare per il valore a nuovo della macchina, diviso per 100.000, al fine di ricavare il COSTO ANNUO DI INTERESSI PASSIVI calcolato secondo la formula di matematica finanziaria: anno	0,052	5,36	0,28
	(E) [A.0005.0015.0003] A DEDURRE QUOTA VALORE RESIDUO - 10% dell'ammotamento dell'ammortamento perc.	15,380	-0,01	-0,15
	Sommano euro			1,23
	Spese Generali 15% euro			0,18
	Sommano euro			1,41
	Utili Impresa 10% euro			0,14
	T O T A L E euro / ora			1,55
Nr. 114 B.0003.0020. 0001	MOLAZZA PER MALTE con motore elettrico a doppia trasmis- sione, con vasca a fondo rinforzato, già funzionante in cantiere, esclusi i consumi, gli oneri di manutenzione e l'operatore vasca da litri 500, peso macine Kg 250, kW 4			
	E L E M E N T I:			
	(A) [B.0006.0014.0003] INDICE, IN FUNZIONE DELLA VITA MEDIA DI UNA MACCHINA O ATTRE ... UNA MACCHINA O ATTREZZATURA, da molti- plicare per il valore a nuovo della macchina, diviso per 100.000, al fine di ricavare il COSTO ANNUO DI AMMORTAMENTO calcolato secondo la formula di matematica finanziaria: A = anno	0,019	15,01	0,29
	(A) [B.0006.0014.0008] INDICE, IN FUNZIONE DELLA VITA MEDIA DI UNA MACCHINA O ATTRE ... UNA MACCHINA O ATTREZZATURA, da molti- plicare per il valore a nuovo della macchina, diviso per 100.000, al fine di ricavare il COSTO ANNUO DI INTERESSI PASSIVI calcolato secondo la formula di matematica finanziaria: anno	0,019	5,15	0,10
	(E) [A.0005.0015.0001] A DEDURRE QUOTA VALORE RESIDUO - 0% dell'ammorta- mento dell'ammortamento perc.	4,080	6,44	26,28
	Sommano euro			26,67
	Spese Generali 15% euro			4,00
	Sommano euro			30,67
	Utili Impresa 10% euro			3,07
	T O T A L E euro / ora			33,74
Nr. 115 B.0004.0001. 0002	MACCHINARIO VARIO gi`a esistente in cantVIBRATORE ad ago a immersione per calcestruzzi			
	E L E M E N T I:			
	(E) [A.0005.0010.0001] RICAMBI, CONSUMI E ASSICURAZIONI, a stima cad	238,000	0,01	2,38
	(A) [B.0003.0001.0002] MACCHINARIO VARIO gi`a esistente in cantiere, esclusi consmi ... esclusi consumi, accessori e manutenzione ed esclu- so il personale di manovra VIBRATORE ad ago a immersione per calcestruzzi nl/ora	1,000	0,21	0,21
	Sommano euro			2,59
	Spese Generali 15% euro			0,39
	Sommano euro			2,98
	Utili Impresa 10% euro			0,30
	T O T A L E euro / ora			3,28
Nr. 116 B.0004.0001. 0003	MACCHINARIO VARIO gi`a esistente in cantSEGA CIRCLARE elettrica a banco			
	E L E M E N T I:			
	(E) [A.0005.0010.0001] RICAMBI, CONSUMI E ASSICURAZIONI, a stima cad	284,000	0,01	2,84
	(A) [B.0003.0001.0003] MACCHINARIO VARIO gi`a esistente in cantiere, esclusi consmi ... clusi consumi, accessori e manutenzione ed escluso il personale di manovra SEGA CIRCOLARE elettrica a banco nl/ora	1,000	0,26	0,26
	Sommano euro			3,10
	Spese Generali 15% euro			0,47
	Sommano euro			3,57
	Utili Impresa 10% euro			0,36
	A R I P O R T A R E			3,93

Num.Ord. TARIFFA	DESCRIZIONE DELLE VOCI E DEGLI E L E M E N T I	Quantità	I M P O R T I unitario	TOTALE
	R I P O R T O			3,93
	T O T A L E euro / ora			3,93
Nr. 117 B.0004.0001. 0007	MARTELLO DEMOLITORE IDRAULICO montato su macchina operatrice, questa esclusa, ma compresi ricambi e consumi peso kg 500			
	E L E M E N T I:			
	(A) [B.0003.0001.0007] MARTELLO DEMOLITORE IDRAULICO da montare su macchina operatr ... montare su macchina operatrice, esclusi consumi ed operatore peso kg 500 ora	1,000	9,50	9,50
	(A) [B.0006.0010.0001] RICAMBI, CONSUMI E ASSICURAZIONI, a stima cad	9,300	0,01	0,09
	Sommano euro			9,59
	Spese Generali 15% euro			1,44
	Sommano euro			11,03
	Utili Impresa 10% euro			1,10
	T O T A L E euro / ora			12,13
Nr. 118 B.0004.0001. 0008	MARTELLO DEMOLITORE IDRAULICO montato su macchina operatrice, questa esclusa, ma compresi ricambi e consumi peso kg 900			
	E L E M E N T I:			
	(A) [B.0003.0001.0008] MARTELLO DEMOLITORE IDRAULICO da montare su macchina operatr ... montare su macchina operatrice, esclusi consumi ed operatore peso kg 900 ora	1,000	5,36	5,36
	(A) [B.0006.0010.0001] RICAMBI, CONSUMI E ASSICURAZIONI, a stima cad	10,230	0,01	0,10
	Sommano euro			5,46
	Spese Generali 15% euro			0,82
	Sommano euro			6,28
	Utili Impresa 10% euro			0,63
	T O T A L E euro / ora			6,91
Nr. 119 B.0004.0001. 0010	MARTELLO DEMOLITORE IDRAULICO montato su macchina gi`a esistente in cantiere, questa compresa, compresi l'operatore e i consumi di carburante, lubrificanti, ricambi, manutenzione e assicurazione peso Kg.500 montato su ESCAVATORE DA 12000 Kg, da 84 HP			
	E L E M E N T I:			
	(A) [B.0004.0014.0003] ESCAVATORE CINGOLATO gi`a esistente in cantiere, comprsi l'o ... cantiere, compresi l'operatore, i consumi di carburante, lubrificanti e ricambi, la manutenzione e l'assicurazione potenza HP 122 con benna da 1,30 mc ora	1,000	57,84	57,84
	(A) [B.0004.0001.0007] MARTELLO DEMOLITORE IDRAULICO montato su macchina operatrice ... su macchina operatrice, questa esclusa, ma compresi ricambi e consumi peso kg 500 ora	1,000	9,59	9,59
	Sommano euro			67,43
	Spese Generali 15% euro			10,11
	Sommano euro			77,54
	Utili Impresa 10% euro			7,75
	T O T A L E euro / ora			85,29
Nr. 120 B.0004.0001. 0011	MARTELLO DEMOLITORE IDRAULICO montato su macchina gi`a esistente in cantiere, questa compresa, compresi l'operatore e i consumi di carburante, lubrificanti, ricambi, manutenzione e assicurazione peso Kg 900 montato su ESCAVATORE da 23000 Kg, da 122 HP			
	E L E M E N T I:			
	(A) [B.0004.0014.0004] ESCAVATORE CINGOLATO gi`a esistente in cantiere, comprsi l'o ... cantiere, compresi l'operatore, i consumi di car- burante, lubrificanti e ricambi, la manutenzione e l'assicurazione potenza HP 154 con benna da 1,50 mc ora	1,000	63,40	63,40
	(A) [B.0004.0001.0008] MARTELLO DEMOLITORE IDRAULICO montato su macchina operatrice ... su macchina operatrice, questa esclusa, ma compresi ricambi e consumi peso kg 900 ora	1,000	5,46	5,46
	A R I P O R T A R E			68,86

Num.Ord. TARIFFA	DESCRIZIONE DELLE VOCI E DEGLI E L E M E N T I	Quantità	I M P O R T I unitario	TOTALE
	R I P O R T O			68,86
	Sommano euro			68,86
	Spese Generali 15% euro			10,33
	Sommano euro			79,19
	Utili Impresa 10% euro			7,92
	T O T A L E euro / ora			87,11
Nr. 121 B.0004.0001. 0012	SEGA A DISCO, SEMOVENTE, PER TAGLIO DI PAVIMETAZIONI IN ASFALTO O CALCESTRUZZO, con profondit`a di taglio fino a 18 cm, compreso operatore, consumo dischi, carburanti e lubrificanti			
	E L E M E N T I:			
	(A) [B.0003.0001.0011] SEGA A DISCO, SEMOVENTE, PER TAGLIO DI PAVIMETAZIONI IN ASFA ... DI PAVIMENTAZIONI IN ASFALTO O CAL- CESTRUZZO, con profondità di taglio fino a 18 cm ora	1,000	1,37	1,37
	(A) [B.0001.0001.0001] OPERAIO SPECIALIZZATO ora	0,020	25,82	0,52
	(A) [B.0001.0001.0002] OPERAIO QUALIFICATO ora	0,020	24,19	0,48
	(A) [B.0001.0001.0002] OPERAIO QUALIFICATO ora	1,000	24,19	24,19
	(A) [B.0006.0009.0002] LUBRIFICANTI E FILTRI, a stima cad	0,260	0,01	0,00
	(A) [B.0006.0011.0001] MATERIALI DI CONSUMO, a stima cad	16,000	0,01	0,16
	(A) [B.0006.0010.0002] RICAMBI, a stima cad	0,010	0,01	0,00
	(A) [B.0006.0002.0001] GASOLIO per autotrazione, approvigionato in cantiere, in par ... cantiere, in partite da 2000 l l	1,980	1,14	2,26
	Sommano euro			28,98
	Spese Generali 15% euro			4,35
	Sommano euro			33,33
	Utili Impresa 10% euro			3,33
	T O T A L E euro / ora			36,66
Nr. 122 B.0004.0003. 0001	NOLO DI GRUETTA TELESCOPICA montata su autocarro ribaltabile trilaterale, questo escluso per autocarro portata 1.5 t			
	E L E M E N T I:			
	(A) [B.0003.0003.0003] NOLO A FREDDO DI GRUETTA TELESCOPICA da montare su autocarro ... da montare su autocarro ribaltabile trilaterale per autocarro portata 1.5 t ora	1,000	0,72	0,72
	(A) [B.0006.0010.0001] RICAMBI, CONSUMI E ASSICURAZIONI, a stima cad	2,120	0,01	0,02
	Sommano euro			0,74
	Spese Generali 15% euro			0,11
	Sommano euro			0,85
	Utili Impresa 10% euro			0,09
	T O T A L E euro / ora			0,94
Nr. 123 B.0004.0003. 0003	NOLO DI GRUETTA TELESCOPICA montata su autocarro ribaltabile trilaterale, questo escluso per autocarro portata 8 t			
	E L E M E N T I:			
	(A) [B.0003.0003.0005] NOLO A FREDDO DI GRUETTA TELESCOPICA da montare su autocarro ... da montare su autocarro ribaltabile trilaterale per autocarro portata 8 t ora	1,000	0,93	0,93
	(A) [B.0006.0010.0001] RICAMBI, CONSUMI E ASSICURAZIONI, a stima cad	3,000	0,01	0,03
	Sommano euro			0,96
	Spese Generali 15% euro			0,14
	Sommano euro			1,10
	Utili Impresa 10% euro			0,11
	T O T A L E euro / ora			1,21
Nr. 124 B.0004.0003.	NOLO DI GRUETTA TELESCOPICA montata su autocarro ribaltabile trilaterale, questo escluso per autocarro portata 15 t			
	A R I P O R T A R E			

Num.Ord. TARIFFA	DESCRIZIONE DELLE VOCI E DEGLI E L E M E N T I	Quantità	I M P O R T I unitario	TOTALE
	R I P O R T O			
0004	**E L E M E N T I:**			
	(A) [B.0003.0003.0006] NOLO A FREDDO DI GRUETTA TELESCOPICA da montare su autocarro ... da montare su autocarro ribaltabile trilaterale per autocarro portata 15 t ora	1,000	1,07	1,07
	(A) [B.0006.0010.0001] RICAMBI, CONSUMI E ASSICURAZIONI, a stima cad	2,940	0,01	0,03
	Sommano euro			1,10
	Spese Generali 15% euro			0,17
	Sommano euro			1,27
	Utili Impresa 10% euro			0,13
	T O T A L E euro / ora			1,40
Nr. 125 B.0004.0003. 0006	GRU A TORRE ad azionamento elettrico, gi`a funzionante in cantiere, in postazione fissa o traslabile su binario, compreso il manovratore, i consumi di f.e.m., gli oneri di manutenzione e l'assicurazione altezza 18 m, sbraccio 20 m, portata 600/ 800 Kg			
	E L E M E N T I:			
	(A) [B.0003.0003.0001] GRU A TORRE ad azionamento elettrico, gi`a funzionante in ca ... nante in cantiere, in postazione fissa o traslabile su binario, escluso il manovratore, i consumi di f.e m., e gli oneri di manutenzione ma compresa assicurazione altezza 18 m, sbraccio 20 m, portata 600/8 ora	1,000	4,54	4,54
	(A) [B.0001.0001.0001] OPERAIO SPECIALIZZATO ora	0,040	25,82	1,03
	(A) [B.0001.0001.0002] OPERAIO QUALIFICATO ora	0,040	24,19	0,97
	(A) [B.0001.0001.0001] OPERAIO SPECIALIZZATO ora	1,000	25,82	25,82
	(A) [B.0006.0009.0002] LUBRIFICANTI E FILTRI, a stima cad	0,210	0,01	0,00
	(A) [B.0006.0010.0002] RICAMBI, a stima cad	0,620	0,01	0,01
	(A) [B.0006.0003.0001] ENERGIA ELETTRICA gi`a installata in cantiere, per azionment ... azionamento macchinari kWh	11,250	0,18	2,03
	Sommano euro			34,40
	Spese Generali 15% euro			5,16
	Sommano euro			39,56
	Utili Impresa 10% euro			3,96
	T O T A L E euro / ora			43,52
Nr. 126 B.0004.0003. 0007	GRU A TORRE ad azionamento elettrico, gi`a funzionante in cantiere, in postazione fissa o traslabile su binario, compreso il manovratore, i consumi di f.e.m., gli oneri di manutenzione e l'assicurazione altezza 32 m, sbraccio 30 m, portata 800/ 1000 Kg			
	E L E M E N T I:			
	(A) [B.0003.0003.0002] GRU A TORRE ad azionamento elettrico, già funzionante in can ... nante in cantiere, in postazione fissa o traslabile su binario, escluso il manovratore, i consumi di f.e m., e gli oneri di manutenzione ma compresa assicurazione altezza 32 m, sbraccio 30 m, portata 800/1 ora	1,000	7,57	7,57
	(A) [B.0001.0001.0001] OPERAIO SPECIALIZZATO ora	0,040	25,82	1,03
	(A) [B.0001.0001.0002] OPERAIO QUALIFICATO ora	0,040	24,19	0,97
	(A) [B.0001.0001.0001] OPERAIO SPECIALIZZATO ora	1,000	25,82	25,82
	(A) [B.0006.0009.0002] LUBRIFICANTI E FILTRI, a stima cad	0,260	0,01	0,00
	(A) [B.0006.0010.0002] RICAMBI, a stima cad	1,030	0,01	0,01
	(A) [B.0006.0003.0001] ENERGIA ELETTRICA gi`a installata in cantiere, per azionment ... azionamento macchinari kWh	17,250	0,18	3,11
	Sommano euro			38,51
	Spese Generali 15% euro			5,78
	Sommano euro			44,29
	Utili Impresa 10% euro			4,43
	T O T A L E euro / ora			48,72
Nr. 127 B.0004.0003. 0009	AUTOGRU TELESCOPICA AUTOCARRATA compresi il coducente/operatore, consumi di carburante e lubrificanti, ricambi, manutenzione, assicurazione e bollo con braccio fino a 25 m e portata 30 t			
	E L E M E N T I:			
	(A) [B.0003.0003.0008] AUTOGRU TELESCOPICA AUTOCARRATA esclusi il condcente/operato ... clusi il			
	A R I P O R T A R E			

Num.Ord. TARIFFA	DESCRIZIONE DELLE VOCI E DEGLI E L E M E N T I	Quantità	I M P O R T I unitario	TOTALE
	R I P O R T O			
	conducente/operatore, consumi di carburante e lubrificanti, ricambi, manutenzione, ma compresi as- sicurazione e bollo con braccio fino a 25 m e portata 30 t ora	1,000	20,02	20,02
	Sommano euro			20,02
	Spese Generali 15% euro			3,00
	Sommano euro			23,02
	Utili Impresa 10% euro			2,30
	T O T A L E euro / ora			25,32
Nr. 128 B.0004.0003. 0010	AUTOGRU TELESCOPICA AUTOCARRATA compresi il coducente/operatore, consumi di carburante e lubrificanti, ricambi, manutenzione, assicurazione e bollo con braccio fino a 22 m e portata 20 t			
	E L E M E N T I:			
	(A) [B.0003.0003.0009] AUTOGRU TELESCOPICA AUTOCARRATA esclusi il condcente/operato ... clusi il conducente/operatore, consumi di carburante e lubrificanti, ricambi, manutenzione, ma compresi as- sicurazione e bollo con braccio fino a 22 m e portata 20 t ora	1,000	16,44	16,44
	(A) [B.0001.0001.0002] OPERAIO QUALIFICATO ora	1,200	24,19	29,03
	(E) [A.0005.0010.0001] RICAMBI, CONSUMI E ASSICURAZIONI, a stima cad	300,000	0,01	3,00
	Sommano euro			48,47
	Spese Generali 15% euro			7,27
	Sommano euro			55,74
	Utili Impresa 10% euro			5,57
	T O T A L E euro / ora			61,31
Nr. 129 B.0004.0014. 0001	ESCAVATORE CINGOLATO gi`a esistente in cantiere, comprsi l'operatore, i consumi di carburante, lubrificanti e ricambi, la manutenzione e l'assicurazione potenza HP 54 con benna da 0,28 mc			
	E L E M E N T I:			
	(A) [B.0003.0014.0001] ESCAVATORE CINGOLATO gi`a esistente in cantiere, esclusi l' ... cantiere, esclusi l' operatore, i consumi di carburante, lubrificanti e ricambi, la manutenzione ma compresa l'assicurazione potenza HP 54 con benna da 0,28 mc ora	1,000	9,97	9,97
	(A) [B.0001.0001.0001] OPERAIO SPECIALIZZATO ora	0,050	25,82	1,29
	(A) [B.0001.0001.0002] OPERAIO QUALIFICATO ora	0,050	24,19	1,21
	(A) [B.0001.0001.0001] OPERAIO SPECIALIZZATO ora	1,000	25,82	25,82
	(A) [B.0006.0009.0002] LUBRIFICANTI E FILTRI, a stima cad	1,140	0,01	0,01
	(A) [B.0006.0010.0002] RICAMBI, a stima cad	1,400	0,01	0,01
	(A) [B.0006.0002.0001] GASOLIO per autotrazione, approvigionato in cantiere, in par ... cantiere, in partite da 2000 l l	5,940	1,14	6,77
	Sommano euro			45,08
	Spese Generali 15% euro			6,76
	Sommano euro			51,84
	Utili Impresa 10% euro			5,18
	T O T A L E euro / ora			57,02
Nr. 130 B.0004.0014. 0002	ESCAVATORE CINGOLATO gi`a esistente in cantiere, comprsi l'operatore, i consumi di carburante, lubrificanti e ricambi, la manutenzione e l'assicurazione potenza HP 84 con benna da 0,63 mc			
	E L E M E N T I:			
	(A) [B.0003.0014.0002] ESCAVATORE CINGOLATO gi`a esistente in cantiere, esclusi l' ... cantiere, esclusi l' operatore, i consumi di carburante, lubrificanti e ricambi, la manutenzione ma compresa l'assicurazione potenza HP 84 con benna da 0,63 mc ora	1,000	13,11	13,11
	(A) [B.0001.0001.0001] OPERAIO SPECIALIZZATO ora	0,050	25,82	1,29
	(A) [B.0001.0001.0002] OPERAIO QUALIFICATO ora	0,050	24,19	1,21
	(A) [B.0001.0001.0001] OPERAIO SPECIALIZZATO ora	1,000	25,82	25,82
	(A) [B.0006.0009.0002] LUBRIFICANTI E FILTRI, a stima cad	1,550	0,01	0,02
	(A) [B.0006.0010.0002] RICAMBI, a stima cad	1,810	0,01	0,02
	(A) [B.0006.0002.0001] GASOLIO per autotrazione, approvigionato in cantiere, in par ... cantiere, in partite da 2000 l l	9,240	1,14	10,53
	Sommano euro			52,00
	A R I P O R T A R E			52,00

Num.Ord. TARIFFA	DESCRIZIONE DELLE VOCI E DEGLI E L E M E N T I	Quantità	I M P O R T I unitario	TOTALE
	R I P O R T O			52,00
	Spese Generali 15% euro			7,80
	Sommano euro			59,80
	Utili Impresa 10% euro			5,98
	T O T A L E euro / ora			65,78
Nr. 131 B.0004.0014. 0003	ESCAVATORE CINGOLATO gi`a esistente in cantiere, comprsi l'operatore, i consumi di carburante, lubrificanti e ricambi, la manutenzione e l'assicurazione potenza HP 122 con benna da 1,30 mc			
	E L E M E N T I:			
	(A) [B.0003.0014.0003] ESCAVATORE CINGOLATO gi`a esistente in cantiere, esclusi l' ... cantiere, esclusi l' operatore, i consumi di carburante, lubrificanti e ricambi, la manutenzione ma compresa l'assicurazione potenza HP 122 con benna da 1.30 mc ora	1,000	14,17	14,17
	(A) [B.0001.0001.0001] OPERAIO SPECIALIZZATO ora	0,050	25,82	1,29
	(A) [B.0001.0001.0002] OPERAIO QUALIFICATO ora	0,050	24,19	1,21
	(A) [B.0001.0001.0001] OPERAIO SPECIALIZZATO ora	1,000	25,82	25,82
	(A) [B.0006.0009.0002] LUBRIFICANTI E FILTRI, a stima cad	2,580	0,01	0,03
	(A) [B.0006.0010.0002] RICAMBI, a stima cad	2,070	0,01	0,02
	(A) [B.0006.0002.0001] GASOLIO per autotrazione, approvigionato in cantiere, in par ... cantiere, in partite da 2000 l l	13,420	1,14	15,30
	Sommano euro			57,84
	Spese Generali 15% euro			8,68
	Sommano euro			66,52
	Utili Impresa 10% euro			6,65
	T O T A L E euro / ora			73,17
Nr. 132 B.0004.0014. 0004	ESCAVATORE CINGOLATO gi`a esistente in cantiere, comprsi l'operatore, i consumi di carburante, lubrificanti e ricambi, la manutenzione e l'assicurazione potenza HP 154 con benna da 1,50 mc			
	E L E M E N T I:			
	(A) [B.0003.0014.0004] ESCAVATORE CINGOLATO gi`a esistente in cantiere, esclusi l' ... cantiere, esclusi l' operatore, i consumi di carburante, lubrificanti e ricambi, la manutenzione ma compresa l'assicurazione potenza HP 154 con benna da 1.50 mc ora	1,000	15,22	15,22
	(A) [B.0001.0001.0001] OPERAIO SPECIALIZZATO ora	0,060	25,82	1,55
	(A) [B.0001.0001.0002] OPERAIO QUALIFICATO ora	0,060	24,19	1,45
	(A) [B.0001.0001.0001] OPERAIO SPECIALIZZATO ora	1,000	25,82	25,82
	(A) [B.0006.0009.0002] LUBRIFICANTI E FILTRI, a stima cad	3,360	0,01	0,03
	(A) [B.0006.0010.0002] RICAMBI, a stima cad	2,070	0,01	0,02
	(A) [B.0006.0002.0001] GASOLIO per autotrazione, approvigionato in cantiere, in par ... cantiere, in partite da 2000 l l	16,940	1,14	19,31
	Sommano euro			63,40
	Spese Generali 15% euro			9,51
	Sommano euro			72,91
	Utili Impresa 10% euro			7,29
	T O T A L E euro / ora			80,20
Nr. 133 B.0004.0014. 0012	PALA CARICATRICE GOMMATA gi`a esistente in cantiere, compresi l'operatore e i consumi di carburante, lubrificanti, ri- cambi, manutenzione e assicurazione potenza HP 72 con benna da 0,80 mc			
	E L E M E N T I:			
	(A) [B.0003.0014.0013] PALA CARICATRICE GOMMATA gi`a esistente in cantiere, eclusi ... cantiere, esclusi l' operatore e i consumi di carbu- rante, lubrificanti, ricambi, manutenzione ma compre- sa l'assicurazione potenza HP 72 con benna da 0,80 mc ora	1,000	6,31	6,31
	(A) [B.0001.0001.0001] OPERAIO SPECIALIZZATO ora	0,050	25,82	1,29
	(A) [B.0001.0001.0002] OPERAIO QUALIFICATO ora	0,050	24,19	1,21
	(A) [B.0001.0001.0001] OPERAIO SPECIALIZZATO ora	1,000	25,82	25,82
	(A) [B.0006.0009.0001] LUBRIFICANTI E PNEUMATICI, a stima cad	2,380	0,01	0,02
	(A) [B.0006.0010.0002] RICAMBI, a stima cad	0,520	0,01	0,01
	(A) [B.0006.0002.0001] GASOLIO per autotrazione, approvigionato in cantiere, in par ... cantiere, in partite da 2000 l l	7,920	1,14	9,03
	Sommano euro			43,69
	A R I P O R T A R E			43,69

Num.Ord. TARIFFA	DESCRIZIONE DELLE VOCI E DEGLI E L E M E N T I	Quantità	I M P O R T I unitario	TOTALE
	R I P O R T O			43,69
	Spese Generali 15% euro			6,55
	Sommano euro			50,24
	Utili Impresa 10% euro			5,02
	T O T A L E euro / ora			55,26
Nr. 134 B.0004.0014. 0014	PALA CARICATRICE GOMMATA gi`a esistente in cantiere, compresi l'operatore e i consumi di carburante, lubrificanti, ri- cambi, manutenzione e assicurazione potenza HP 160 con benna da 2,30 mc			
	E L E M E N T I:			
	(A) [B.0003.0014.0015] PALA CARICATRICE GOMMATA gi`a esistente in cantiere, eclusi ... cantiere, esclusi l' operatore e i consumi di carbu- rante, lubrificanti, ricambi, manutenzione ma compre- sa l'assicurazione potenza HP 160 con benna da 2.30 mc ora	1,000	18,90	18,90
	(A) [B.0001.0001.0001] OPERAIO SPECIALIZZATO ora	0,050	25,82	1,29
	(A) [B.0001.0001.0002] OPERAIO QUALIFICATO ora	0,050	24,19	1,21
	(A) [B.0001.0001.0001] OPERAIO SPECIALIZZATO ora	1,000	25,82	25,82
	(A) [B.0006.0009.0001] LUBRIFICANTI E PNEUMATICI, a stima cad	4,130	0,01	0,04
	(A) [B.0006.0010.0002] RICAMBI, a stima cad	1,290	0,01	0,01
	(A) [B.0006.0002.0001] GASOLIO per autotrazione, approvigionato in cantiere, in par ... cantiere, in partite da 2000 l l	17,600	1,14	20,06
	Sommano euro			67,33
	Spese Generali 15% euro			10,10
	Sommano euro			77,43
	Utili Impresa 10% euro			7,74
	T O T A L E euro / ora			85,17
Nr. 135 B.0004.0014. 0015	PALA GOMMATA CON RETROESCAVATORE gi`a esistente in cantiere, compresi operatore e consumi di carburante, lubrificanti, ricambi, manutenzione e assicurazione potenza HP 30 con benna da mc 0,25/0,37			
	E L E M E N T I:			
	(A) [B.0003.0014.0017] PALA GOMMATA CON RETROESCAVATORE gi`a esistente in cantiere, ... esistente in cantiere, esclusi operatore e consumi di carburante, lubrificanti, ricambi, manutenzione ma compresa l'assicurazione potenza HP 30 con benna da mc 0,25/0,37 ora	1,000	5,47	5,47
	(A) [B.0001.0001.0001] OPERAIO SPECIALIZZATO ora	0,050	25,82	1,29
	(A) [B.0001.0001.0002] OPERAIO QUALIFICATO ora	0,050	24,19	1,21
	(A) [B.0001.0001.0001] OPERAIO SPECIALIZZATO ora	1,000	25,82	25,82
	(A) [B.0006.0009.0001] LUBRIFICANTI E PNEUMATICI, a stima cad	1,290	0,01	0,01
	(A) [B.0006.0010.0002] RICAMBI, a stima cad	0,410	0,01	0,00
	(A) [B.0006.0002.0001] GASOLIO per autotrazione, approvigionato in cantiere, in par ... cantiere, in partite da 2000 l l	3,300	1,14	3,76
	Sommano euro			37,56
	Spese Generali 15% euro			5,63
	Sommano euro			43,19
	Utili Impresa 10% euro			4,32
	T O T A L E euro / ora			47,51
Nr. 136 B.0004.0015. 0002	MOTOCOMPRESSORE D'ARIA rotativo, con resa d'aria di 3000 l/min, gi`a esistente in cantiere, compreso l'intervento saltu- ario del motorista, i consumi di carburante, lubrificanti, ... bi, manutenzione MACCHINA IN MARCIA CON 1 MARTEL- LO demolitore o perforatore, compreso l'OPERAIO ADDETTO a quest'ultimo			
	E L E M E N T I:			
	(A) [B.0003.0015.0003] MOTOCOMPRESSORE D'ARIA rotativo, con resa d'aria di 3000 l/m ... sa d'aria di 3000 l/min, già esistente in cantiere, esclusi l'intervento saltuario del motorista, i con- sumi di carburante, lubrificanti, ricambi, manuten- zione MACCHINA CON 1 MARTELLO demolitore o perforatore, esc ora	1,000	2,42	2,42
	(A) [B.0001.0001.0001] OPERAIO SPECIALIZZATO ora	0,040	25,82	1,03
	(A) [B.0001.0001.0002] OPERAIO QUALIFICATO ora	0,040	24,19	0,97
	(A) [B.0001.0001.0002] OPERAIO QUALIFICATO ora	1,000	24,19	24,19
	(A) [B.0001.0001.0001] OPERAIO SPECIALIZZATO ora	0,104	25,82	2,69
	(A) [B.0006.0010.0001] RICAMBI, CONSUMI E ASSICURAZIONI, a stima cad	0,570	0,01	0,01
	(A) [B.0006.0002.0001] GASOLIO per autotrazione, approvigionato in cantiere, in par ... cantiere, in partite da 2000 l l	1,600	1,14	1,82
	A R I P O R T A R E			33,13

Num.Ord. TARIFFA	DESCRIZIONE DELLE VOCI E DEGLI E L E M E N T I	Quantità	I M P O R T I unitario	TOTALE
	R I P O R T O			33,13
	Sommano euro			33,13
	Spese Generali 15% euro			4,97
	Sommano euro			38,10
	Utili Impresa 10% euro			3,81
	T O T A L E euro / ora			41,91
Nr. 137 B.0004.0015. 0003	MOTOCOMPRESSORE D'ARIA rotativo, con resa d'aria di 3000 l/min, gi`a esistente in cantiere, compreso l'intervento saltu- ario del motorista, i consumi di carburante, lubrificanti, ... ambi, manutenzione MACCHINA IN MARCIA CON DUE MARTELLI demolitori o perforatori e con DUE OPERAI ADDETTI a questi ultimi			
	E L E M E N T I:			
	(A) [B.0003.0015.0004] MOTOCOMPRESSORE D'ARIA rotativo, con resa d'aria di 3000 l/m ... sa d'aria di 3000 l/min, già esistente in cantiere, esclusi l'intervento saltuario del motorista, i consu- mi di carburante, lubrificanti, ricambi, manutenzione MACCHINA CON DUE MARTELLI demolitori o perforatori, e ora	1,000	2,72	2,72
	(A) [B.0001.0001.0001] OPERAIO SPECIALIZZATO ora	0,050	25,82	1,29
	(A) [B.0001.0001.0002] OPERAIO QUALIFICATO ora	0,050	24,19	1,21
	(A) [B.0001.0001.0002] OPERAIO QUALIFICATO ora	2,000	24,19	48,38
	(A) [B.0001.0001.0001] OPERAIO SPECIALIZZATO ora	0,104	25,82	2,69
	(A) [B.0006.0010.0001] RICAMBI, CONSUMI E ASSICURAZIONI, a stima cad	0,670	0,01	0,01
	(A) [B.0006.0002.0001] GASOLIO per autotrazione, approvigionato in cantiere, in par ... cantiere, in partite da 2000 l l	1,600	1,14	1,82
	Sommano euro			58,12
	Spese Generali 15% euro			8,72
	Sommano euro			66,84
	Utili Impresa 10% euro			6,68
	T O T A L E euro / ora			73,52
Nr. 138 B.0004.0016. 0001	RULLO COMPRESSORE gi`a esistente in cantiere, compresi l'oeratore e i consumi di carburante, lubrificanti, ricambi, manuten- zione e assicurazione tipo TANDEM STATICO A DOPPIA TRAZIONE HP 9, peso Kg.500			
	E L E M E N T I:			
	(A) [B.0003.0016.0001] RULLO COMPRESSORE gi`a esistente in cantiere, esclusi l'oera ... clusi l'operatore e i consumi di carburante, lubrifican- ti, ricambi, manutenzione ma compresa l'assicurazione tipo TANDEM STATICO A DOPPIA TRAZIONE HP 9, peso Kg 500 ora	1,000	1,09	1,09
	(A) [B.0001.0001.0001] OPERAIO SPECIALIZZATO ora	0,040	25,82	1,03
	(A) [B.0001.0001.0002] OPERAIO QUALIFICATO ora	0,040	24,19	0,97
	(A) [B.0001.0001.0002] OPERAIO QUALIFICATO ora	1,000	24,19	24,19
	(A) [B.0006.0009.0002] LUBRIFICANTI E FILTRI, a stima cad	0,130	0,01	0,00
	(A) [B.0006.0010.0002] RICAMBI, a stima cad	0,100	0,01	0,00
	(A) [B.0006.0002.0001] GASOLIO per autotrazione, approvigionato in cantiere, in par ... cantiere, in partite da 2000 l l	0,675	1,14	0,77
	Sommano euro			28,05
	Spese Generali 15% euro			4,21
	Sommano euro			32,26
	Utili Impresa 10% euro			3,23
	T O T A L E euro / ora			35,49
Nr. 139 B.0004.0016. 0003	RULLO COMPRESSORE gi`a esistente in cantiere, compresi l'oeratore e i consumi di carburante, lubrificanti, ricambi, manuten- zione e assicurazionetipo TANDEM VIBRANTE A DOPPIA TRAZIONE, HP 44, peso Kg.5000			
	E L E M E N T I:			
	(A) [B.0003.0016.0003] RULLO COMPRESSORE gi`a esistente in cantiere, esclusi l'oera ... clusi l'operatore e i consumi di carburante, lubrifican- ti, ricambi, manutenzione ma compresa l'assicurazione tipo TANDEM VIBRANTE A DOPPIA TRAZIONE, HP 44, peso Kg 5000 ora	1,000	5,04	5,04
	(A) [B.0001.0001.0001] OPERAIO SPECIALIZZATO ora	0,040	25,82	1,03
	(A) [B.0001.0001.0002] OPERAIO QUALIFICATO ora	0,040	24,19	0,97
	(A) [B.0001.0001.0002] OPERAIO QUALIFICATO ora	1,000	24,19	24,19
	(A) [B.0006.0009.0002] LUBRIFICANTI E FILTRI, a stima cad	0,410	0,01	0,00
	(A) [B.0006.0010.0002] RICAMBI, a stima cad	0,520	0,01	0,01
	A R I P O R T A R E			31,24

Num.Ord. TARIFFA	DESCRIZIONE DELLE VOCI E DEGLI E L E M E N T I	Quantità	I M P O R T I unitario	TOTALE
	R I P O R T O			31,24
	(A) [B.0006.0002.0001] GASOLIO per autotrazione, approvigionato in cantiere, in par ... cantiere, in partite da 2000 l l	3,300	1,14	3,76
	Sommano euro			35,00
	Spese Generali 15% euro			5,25
	Sommano euro			40,25
	Utili Impresa 10% euro			4,03
	T O T A L E euro / ora			44,28
Nr. 140 B.0004.0016. 0004	RULLO COMPRESSORE gi`a esistente in cantiere, compresi l'oeratore e i consumi di carburante, lubrificanti, ricambi, manuten- zione e assicurazionetipo TANDEM VIBROGOMMATO, HP 112, peso Kg.10000			
	E L E M E N T I:			
	(A) [B.0003.0016.0004] RULLO COMPRESSORE gi`a esistente in cantiere, esclusi l'oper ... clusi l'operatore e i consumi di carburante, lubrifican- ti, ricambi, manutenzione ma compresa l'assicurazione tipo TANDEM VIBROGOMMATO, HP 112, peso Kg 10000 ora	1,000	10,08	10,08
	(A) [B.0001.0001.0001] OPERAIO SPECIALIZZATO ora	0,050	25,82	1,29
	(A) [B.0001.0001.0002] OPERAIO QUALIFICATO ora	0,050	24,19	1,21
	(A) [B.0001.0001.0002] OPERAIO QUALIFICATO ora	1,000	24,19	24,19
	(A) [B.0006.0009.0002] LUBRIFICANTI E FILTRI, a stima cad	1,860	0,01	0,02
	(A) [B.0006.0010.0002] RICAMBI, a stima cad	1,240	0,01	0,01
	(A) [B.0006.0002.0001] GASOLIO per autotrazione, approvigionato in cantiere, in par ... cantiere, in partite da 2000 l l	8,400	1,14	9,58
	Sommano euro			46,38
	Spese Generali 15% euro			6,96
	Sommano euro			53,34
	Utili Impresa 10% euro			5,33
	T O T A L E euro / ora			58,67
Nr. 141 B.0004.0016. 0006	VIBROFINITRICE CINGOLATA per stesa di sovrastrutture stradali, avente larghezza max di stesa, con estensori idraulici, di m 4.65, capacit`a della tramoggia mc 5, motore Diesel da H ... ompresi gli operatori, i consumi di carburanti e lubrificanti, i ricambi e gli oneri di manutenzione, e l'assicurazione.			
	E L E M E N T I:			
	(A) [B.0003.0016.0007] VIBROFINITRICE CINGOLATA per stesa di sovrastrutture stradal ... trutture stradali, avente larghezza max di stesa, con estensori idraulici, di m 4,65, capacità della tramoggia mc 5, motore Diesel da HP 93, esclusi gli operatori, i consumi di carburanti e lubrificanti, i rica ora	1,000	33,21	33,21
	(A) [B.0001.0001.0001] OPERAIO SPECIALIZZATO ora	0,050	25,82	1,29
	(A) [B.0001.0001.0002] OPERAIO QUALIFICATO ora	0,050	24,19	1,21
	(A) [B.0001.0001.0001] OPERAIO SPECIALIZZATO ora	1,000	25,82	25,82
	(A) [B.0001.0001.0002] OPERAIO QUALIFICATO ora	1,000	24,19	24,19
	(A) [B.0006.0009.0001] LUBRIFICANTI E PNEUMATICI, a stima cad	1,550	0,01	0,02
	(A) [B.0006.0010.0002] RICAMBI, a stima cad	4,650	0,01	0,05
	(A) [B.0006.0002.0001] GASOLIO per autotrazione, approvigionato in cantiere, in par ... cantiere, in partite da 2000 l l	10,230	1,14	11,66
	Sommano euro			97,45
	Spese Generali 15% euro			14,62
	Sommano euro			112,07
	Utili Impresa 10% euro			11,21
	T O T A L E euro / ora			123,28
Nr. 142 B.0004.0016. 0007	MOTORGRADER DA 125 HP peso Kg.11,630, gi`a esistente in cantiere, compresi l'operatore e i consumi di carburante, lubrificanti, ricambi, manutenzione e assicurazione			
	E L E M E N T I:			
	(A) [B.0003.0016.0005] MOTORGRADER DA 125 HP peso Kg 11630, gi`a esistente in canti ... esistente in cantiere, esclusi l'operatore e i consumi di carburante, lubrificanti, ricambi, manutenzione ma compresa l'assicurazione ora	1,000	23,10	23,10
	(A) [B.0001.0001.0001] OPERAIO SPECIALIZZATO ora	0,050	25,82	1,29
	(A) [B.0001.0001.0002] OPERAIO QUALIFICATO ora	0,050	24,19	1,21
	(A) [B.0001.0001.0001] OPERAIO SPECIALIZZATO ora	1,000	25,82	25,82
	A R I P O R T A R E			51,42

Num.Ord. TARIFFA	DESCRIZIONE DELLE VOCI E DEGLI E L E M E N T I	Quantità	I M P O R T I unitario	TOTALE
	R I P O R T O			51,42
	(A) [B.0006.0009.0001] LUBRIFICANTI E PNEUMATICI, a stima cad	3,620	0,01	0,04
	(A) [B.0006.0010.0002] RICAMBI, a stima cad	1,550	0,01	0,02
	(A) [B.0006.0002.0001] GASOLIO per autotrazione, approvigionato in cantiere, in par ... cantiere, in partite da 2000 l l	13,750	1,14	15,68
	Sommano euro			67,16
	Spese Generali 15% euro			10,07
	Sommano euro			77,23
	Utili Impresa 10% euro			7,72
	T O T A L E euro / ora			84,95
Nr. 143 B.0004.0017. 0001	NASTRO TRASPORTATORE CARRELLATO con motore eletrico e telo in gomma antiabrasione, gi`a funzionante in cantiere, compreso l'operatore saltuario, i consumi di f.e.m., i ricambi e gli oneri di manutenzione, dimensioni:lunghezza m.15,00, telo m.0,45-0,50			
	E L E M E N T I:			
	(A) [B.0003.0017.0006] NASTRO TRASPORTATORE CARRELLATO con motore eletrico e telo i ... motore elettrico e telo in gomma antiabrasione, già funzionante in cantiere, esclusi l'operatore slatuario, i consumi di f.e.m., i ricambi e gli oneri di manutenzione dimensioni: lunghezza m 15,00, telo m 0,45-0,50 ora	1,000	1,23	1,23
	(A) [B.0001.0001.0001] OPERAIO SPECIALIZZATO ora	0,030	25,82	0,77
	(A) [B.0001.0001.0002] OPERAIO QUALIFICATO ora	0,030	24,19	0,73
	(A) [B.0001.0001.0001] OPERAIO SPECIALIZZATO ora	0,063	25,82	1,63
	(A) [B.0006.0009.0001] LUBRIFICANTI E PNEUMATICI, a stima cad	0,100	0,01	0,00
	(A) [B.0006.0010.0002] RICAMBI, a stima cad	0,150	0,01	0,00
	(A) [B.0006.0003.0001] ENERGIA ELETTRICA gi`a installata in cantiere, per azionment ... azionamento macchinari kWh	3,000	0,18	0,54
	Sommano euro			4,90
	Spese Generali 15% euro			0,74
	Sommano euro			5,64
	Utili Impresa 10% euro			0,56
	T O T A L E euro / ora			6,20
Nr. 144 B.0004.0017. 0002	AUTOCARRO RIBALTABILE trilaterale, compresi conducente, consumi, manutenzione, assicurazione e bollo, della portata utile fino a: 1,5 t			
	E L E M E N T I:			
	(A) [B.0003.0017.0001] AUTOCARRO RIBALTABILE trilaterale, esclusi conducente, consu ... conducente, consumi, manutenzione, ma compresi as- sicurazione e bollo, della portata utile fino a: 1,5 t ora	1,000	3,29	3,29
	(A) [B.0001.0001.0001] OPERAIO SPECIALIZZATO ora	0,030	25,82	0,77
	(A) [B.0001.0001.0002] OPERAIO QUALIFICATO ora	0,030	24,19	0,73
	(A) [B.0001.0001.0002] OPERAIO QUALIFICATO ora	1,000	24,19	24,19
	(A) [B.0006.0009.0001] LUBRIFICANTI E PNEUMATICI, a stima cad	1,290	0,01	0,01
	(A) [B.0006.0010.0002] RICAMBI, a stima cad	0,520	0,01	0,01
	(A) [B.0006.0002.0002] GASOLIO per autotrazione, alla pompa l	6,020	1,14	6,86
	Sommano euro			35,86
	Spese Generali 15% euro			5,38
	Sommano euro			41,24
	Utili Impresa 10% euro			4,12
	T O T A L E euro / ora			45,36
Nr. 145 B.0004.0017. 0003	AUTOCARRO RIBALTABILE trilaterale, compresi conducente, consumi, manutenzione, assicurazione e bollo, della portata utile fino a: 3,0 t			
	E L E M E N T I:			
	(A) [B.0003.0017.0002] AUTOCARRO RIBALTABILE trilaterale, esclusi conducente, consu ... conducente, consumi, manutenzione, ma compresi as- sicurazione e bollo, della portata utile fino a: 3,0 t ora	1,000	6,60	6,60
	(A) [B.0001.0001.0001] OPERAIO SPECIALIZZATO ora	0,030	25,82	0,77
	(A) [B.0001.0001.0002] OPERAIO QUALIFICATO ora	0,030	24,19	0,73
	(A) [B.0001.0001.0002] OPERAIO QUALIFICATO ora	1,000	24,19	24,19
	A R I P O R T A R E			32,29

Num.Ord. TARIFFA	DESCRIZIONE DELLE VOCI E DEGLI E L E M E N T I	Quantità	I M P O R T I unitario	TOTALE
	R I P O R T O			32,29
	(A) [B.0006.0009.0001] LUBRIFICANTI E PNEUMATICI, a stima cad	1,550	0,01	0,02
	(A) [B.0006.0010.0002] RICAMBI, a stima cad	0,620	0,01	0,01
	(A) [B.0006.0002.0002] GASOLIO per autotrazione, alla pompa l	7,630	1,14	8,70
	Sommano euro			41,02
	Spese Generali 15% euro			6,15
	Sommano euro			47,17
	Utili Impresa 10% euro			4,72
	T O T A L E euro / ora			51,89
Nr. 146 B.0004.0017. 0004	AUTOCARRO RIBALTABILE trilaterale, compresi conducente, consumi, manutenzione, assicurazione e bollo, della portata utile fino a: 8,0 t			
	E L E M E N T I:			
	(A) [B.0003.0017.0003] AUTOCARRO RIBALTABILE trilaterale, esclusi conducente, consu ... conducente, consumi, manutenzione, ma compresi as- sicurazione e bollo, della portata utile fino a: 8,0 t ora	1,000	6,75	6,75
	(A) [B.0001.0001.0001] OPERAIO SPECIALIZZATO ora	0,030	25,82	0,77
	(A) [B.0001.0001.0002] OPERAIO QUALIFICATO ora	0,030	24,19	0,73
	(A) [B.0001.0001.0002] OPERAIO QUALIFICATO ora	1,000	24,19	24,19
	(A) [B.0006.0009.0001] LUBRIFICANTI E PNEUMATICI, a stima cad	1,810	0,01	0,02
	(A) [B.0006.0010.0002] RICAMBI, a stima cad	0,930	0,01	0,01
	(A) [B.0006.0002.0002] GASOLIO per autotrazione, alla pompa l	10,920	1,14	12,45
	Sommano euro			44,92
	Spese Generali 15% euro			6,74
	Sommano euro			51,66
	Utili Impresa 10% euro			5,17
	T O T A L E euro / ora			56,83
Nr. 147 B.0004.0017. 0005	AUTOCARRO RIBALTABILE trilaterale, compresi conducente, consumi, manutenzione, assicurazione e bollo, della portata utile fino a: 15,0 t			
	E L E M E N T I:			
	(A) [B.0003.0017.0004] AUTOCARRO RIBALTABILE trilaterale, esclusi conducente, consu ... conducente, consumi, manutenzione, ma compresi as- sicurazione e bollo, della portata utile fino a: 15,0 t ora	1,000	14,24	14,24
	(A) [B.0001.0001.0001] OPERAIO SPECIALIZZATO ora	0,030	25,82	0,77
	(A) [B.0001.0001.0002] OPERAIO QUALIFICATO ora	0,030	24,19	0,73
	(A) [B.0001.0001.0002] OPERAIO QUALIFICATO ora	1,000	24,19	24,19
	(A) [B.0006.0009.0001] LUBRIFICANTI E PNEUMATICI, a stima cad	2,580	0,01	0,03
	(A) [B.0006.0010.0002] RICAMBI, a stima cad	1,290	0,01	0,01
	(A) [B.0006.0002.0002] GASOLIO per autotrazione, alla pompa l	17,080	1,14	19,47
	Sommano euro			59,44
	Spese Generali 15% euro			8,92
	Sommano euro			68,36
	Utili Impresa 10% euro			6,84
	T O T A L E euro / ora			75,20
Nr. 148 B.0004.0017. 0006	AUTOCARRO RIBALTABILE trilaterale, compresi conducente, consumi, manutenzione, assicurazione e bollo, della portata utile fino a: 30,0 t			
	E L E M E N T I:			
	(A) [B.0003.0017.0005] AUTOCARRO RIBALTABILE trilaterale, esclusi conducente, consu ... conducente, consumi, manutenzione, ma compresi as- sicurazione e bollo, della portata utile fino a: 30,0 t ora	1,000	16,31	16,31
	(A) [B.0001.0001.0001] OPERAIO SPECIALIZZATO ora	0,030	25,82	0,77
	(A) [B.0001.0001.0002] OPERAIO QUALIFICATO ora	0,030	24,19	0,73
	(A) [B.0001.0001.0002] OPERAIO QUALIFICATO ora	1,000	24,19	24,19
	(A) [B.0006.0009.0001] LUBRIFICANTI E PNEUMATICI, a stima cad	3,100	0,01	0,03
	(A) [B.0006.0010.0002] RICAMBI, a stima cad	1,550	0,01	0,02
	(A) [B.0006.0002.0002] GASOLIO per autotrazione, alla pompa l	21,700	1,14	24,74
	A R I P O R T A R E			66,79

Num.Ord. TARIFFA	DESCRIZIONE DELLE VOCI E DEGLI E L E M E N T I	Quantità	I M P O R T I unitario	TOTALE
	R I P O R T O			66,79
	Sommano euro			66,79
	Spese Generali 15% euro			10,02
	Sommano euro			76,81
	Utili Impresa 10% euro			7,68
	T O T A L E euro / ora			84,49
Nr. 149 B.0004.0017. 0007	AUTOCARRO RIBALTABILE TRILATERALE DOTATO DI GRUETTA TELESCOPICA, compreso l'impiego di quest'ulti- ma nelle operazioni di carico e scarico e compreso il condu- cente/ manovratore, consumi, manutenzione e assicurazione, della portata utile fino a: 1,5 t			
	E L E M E N T I:			
	(A) [B.0004.0017.0002] AUTOCARRO RIBALTABILE trilaterale, compresi conducente, cons ... conducente, consumi, manutenzione, assicurazione e bollo, della portata utile fino a: 1,5 t ora	1,000	35,86	35,86
	(A) [B.0004.0003.0001] NOLO DI GRUETTA TELESCOPICA montata su autocarro ribaltabile ... autocarro ribaltabile trilaterale, questo escluso per autocarro portata 1.5 t ora	1,000	0,74	0,74
	Sommano euro			36,60
	Spese Generali 15% euro			5,49
	Sommano euro			42,09
	Utili Impresa 10% euro			4,21
	T O T A L E euro / ora			46,30
Nr. 150 B.0004.0017. 0009	AUTOCARRO RIBALTABILE TRILATERALE DOTATO DI GRUETTA TELESCOPICA, compreso l'impiego di quest'ulti- ma nelle operazioni di carico e scarico e compreso il condu- cente/ manovratore, consumi, manutenzione e assicurazione, della portata utile fino a: 8,0 t			
	E L E M E N T I:			
	(A) [B.0004.0017.0004] AUTOCARRO RIBALTABILE trilaterale, compresi conducente, cons ... conducente, consumi, manutenzione, assicurazione e bollo, della portata utile fino a: 8,0 t ora	1,000	44,92	44,92
	(A) [B.0004.0003.0003] NOLO DI GRUETTA TELESCOPICA montata su autocarro ribaltabile ... autocarro ribaltabile trilaterale, questo escluso per autocarro portata 8 t ora	1,000	0,96	0,96
	Sommano euro			45,88
	Spese Generali 15% euro			6,88
	Sommano euro			52,76
	Utili Impresa 10% euro			5,28
	T O T A L E euro / ora			58,04
Nr. 151 B.0004.0017. 0010	AUTOCARRO RIBALTABILE TRILATERALE DOTATO DI GRUETTA TELESCOPICA, compreso l'impiego di quest'ulti- ma nelle operazioni di carico e scarico e compreso il condu- cente/ manovratore, consumi, manutenzione e assicurazione, della portata utile fino a: 15,0 t			
	E L E M E N T I:			
	(A) [B.0004.0017.0005] AUTOCARRO RIBALTABILE trilaterale, compresi conducente, cons ... conducente, consumi, manutenzione, assicurazione e bollo, della portata utile fino a: 15,0 t ora	1,000	59,44	59,44
	(A) [B.0004.0003.0004] NOLO DI GRUETTA TELESCOPICA montata su autocarro ribaltabile ... autocarro ribaltabile trilaterale, questo escluso per autocarro portata 15 t ora	1,000	1,10	1,10
	Sommano euro			60,54
	Spese Generali 15% euro			9,08
	Sommano euro			69,62
	Utili Impresa 10% euro			6,96
	T O T A L E euro / ora			76,58
Nr. 152	AUTOBOTTE SU AUTOCARRO della portata utile di 8 t con cisterna da litri 6000, compresi conducente, consumi,			
	A R I P O R T A R E			

Num.Ord. TARIFFA	DESCRIZIONE DELLE VOCI E DEGLI E L E M E N T I	Quantità	I M P O R T I unitario	TOTALE
	R I P O R T O			
B.0004.0017.0012	manutenzione, assicurazione e bollo			
	E L E M E N T I:			
	(A) [B.0004.0017.0004] AUTOCARRO RIBALTABILE trilaterale, compresi conducente, cons ... conducente, consumi, manutenzione, assicurazione e bollo, della portata utile fino a: 8,0 t ora	1,000	44,92	44,92
	(A) [B.0006.0008.0001] CISTERNA ACCIAIO DA LITRI 6000 da posizionare su cassone aut ... su cassone autocarro ora	1,000	1,43	1,43
	Sommano euro			46,35
	Spese Generali 15% euro			6,95
	Sommano euro			53,30
	Utili Impresa 10% euro			5,33
	T O T A L E euro / ora			58,63
Nr. 153 B.0004.0020.0001	MOLAZZA PER MALTE con motore elettrico a doppia trasmis- sione, con vasca a fondo rinforzato, già funzionante in cantiere, compresi i consumi e gli oneri di manutenzione ma escluso l'operatore vasca da l.500 peso macine Kg.250 Kw 4			
	E L E M E N T I:			
	(A) [B.0003.0020.0001] MOLAZZA PER MALTE con motore elettrico a doppia trasmis- sio ... doppia trasmissione, con vasca a fondo rinforzato, già funzionante in cantiere, esclusi i consumi, gli oneri di manutenzione e l'operatore vasca da litri 500, peso macine Kg 250, kW 4 ora	1,000	26,67	26,67
	(A) [B.0001.0001.0001] OPERAIO SPECIALIZZATO ora	0,040	25,82	1,03
	(A) [B.0001.0001.0002] OPERAIO QUALIFICATO ora	0,040	24,19	0,97
	(A) [B.0006.0009.0002] LUBRIFICANTI E FILTRI, a stima cad	0,030	0,01	0,00
	(A) [B.0006.0010.0002] RICAMBI, a stima cad	0,040	0,01	0,00
	(A) [B.0006.0003.0001] ENERGIA ELETTRICA gi`a installata in cantiere, per azionment ... azionamento macchinari kWh	4,000	0,18	0,72
	Sommano euro			29,39
	Spese Generali 15% euro			4,41
	Sommano euro			33,80
	Utili Impresa 10% euro			3,38
	T O T A L E euro / ora			37,18
Nr. 154 B.0006.0001.0001	ACQUA POTABILE approvvigionata da acquedotto			
	E L E M E N T I:			
	(E) [A.0005.0001.0001] ACQUA POTABILE approvvigionata da acquedotto m3	1,000	1,06	1,06
	Sommano euro			1,06
	Spese Generali 15% euro			0,16
	Sommano euro			1,22
	Utili Impresa 10% euro			0,12
	T O T A L E euro / m3			1,34
Nr. 155 B.0006.0002.0001	GASOLIO per autotrazione, approvigionato in cantiere, in partite da 2000 l			
	E L E M E N T I:			
	(E) [A.0005.0002.0001] GASOLIO per autotrazione, approvigionato in cantiere, in par ... cantiere, in partite da 2000 l l	1,000	1,14	1,14
	Sommano euro			1,14
	Spese Generali 15% euro			0,17
	Sommano euro			1,31
	Utili Impresa 10% euro			0,13
	T O T A L E euro / l			1,44
	A R I P O R T A R E			

Num.Ord. TARIFFA	DESCRIZIONE DELLE VOCI E DEGLI E L E M E N T I	Quantità	I M P O R T I unitario	TOTALE
	R I P O R T O			
Nr. 156 B.0006.0002. 0002	GASOLIO per autotrazione, alla pompa **E L E M E N T I:** (E) [A.0005.0002.0002] GASOLIO per autotrazione, alla pompa l	1,000	1,14	1,14
	Sommano euro			1,14
	Spese Generali 15% euro			0,17
	Sommano euro			1,31
	Utili Impresa 10% euro			0,13
	T O T A L E euro / l			1,44
Nr. 157 B.0006.0003. 0001	ENERGIA ELETTRICA gi`a installata in cantiere, per azionmento macchinari **E L E M E N T I:** (E) [A.0005.0003.0001] ENERGIA ELETTRICA gi`a installata in cantiere, per azionment ... azionamento macchinari kWh	1,000	0,18	0,18
	Sommano euro			0,18
	Spese Generali 15% euro			0,03
	Sommano euro			0,21
	Utili Impresa 10% euro			0,02
	T O T A L E euro / kWh			0,23
Nr. 158 B.0006.0004. 0001	INDENNITA' DI CONFERIMENTO A DISCARICA AUTOIZZATA di materiali inerti provenienti da scavi o demolizioni, valutati per il volume effettivamente conferito, escluso il trasporto **E L E M E N T I:** (E) [A.0005.0004.0001] INDENNITA' DI CONFERIMENTO A DISCARICA AUTOIZZATA di materia ... CA AUTORIZZATA di materiali inerti provenien- ti da scavi o demolizioni, valutati per il volume effettivamente conferito, escluso il trasporto t	1,000	6,50	6,50
	Sommano euro			6,50
	Spese Generali 15% euro			0,98
	Sommano euro			7,48
	Utili Impresa 10% euro			0,75
	T O T A L E euro / t			8,23
Nr. 159 B.0006.0007. 0001	PALLETS PER LATERIZI A PERDERE **E L E M E N T I:** (E) [A.0005.0007.0001] PALLETS PER LATERIZI A PERDERE cad	1,000	3,64	3,64
	Sommano euro			3,64
	Spese Generali 15% euro			0,55
	Sommano euro			4,19
	Utili Impresa 10% euro			0,42
	T O T A L E euro / cad			4,61
Nr. 160 B.0006.0007. 0003	PALLETS PER MERCI VARIE A PERDERE **E L E M E N T I:** (E) [A.0005.0007.0003] PALLETS PER MERCI VARIE A PERDERE cad	1,000	12,87	12,87
	Sommano euro			12,87
	Spese Generali 15% euro			1,93
	Sommano euro			14,80
	Utili Impresa 10% euro			1,48
	A R I P O R T A R E			16,28

Num.Ord. TARIFFA	DESCRIZIONE DELLE VOCI E DEGLI E L E M E N T I	Quantità	I M P O R T I unitario	TOTALE
	R I P O R T O			16,28
	T O T A L E euro / cad			16,28
Nr. 161 B.0006.0008. 0001	CISTERNA ACCIAIO DA LITRI 6000 da posizionare su cassone autocarro **E L E M E N T I:** (E) [A.0005.0008.0001] CISTERNA ACCIAIO DA LITRI 6000 da posizionare su cassone aut ... su cassone autocarro ora	1,000	1,43	1,43
	Sommano euro			1,43
	Spese Generali 15% euro			0,21
	Sommano euro			1,64
	Utili Impresa 10% euro			0,16
	T O T A L E euro / ora			1,80
Nr. 162 B.0006.0009. 0001	LUBRIFICANTI E PNEUMATICI, a stima **E L E M E N T I:** (E) [A.0005.0009.0002] LUBRIFICANTI E PNEUMATICI, a stima cad	1,000	0,01	0,01
	Sommano euro			0,01
	Spese Generali 15% euro			0,00
	Sommano euro			0,01
	Utili Impresa 10% euro			0,00
	T O T A L E euro / cad			0,01
Nr. 163 B.0006.0009. 0002	LUBRIFICANTI E FILTRI, a stima **E L E M E N T I:** (E) [A.0005.0009.0001] LUBRIFICANTI E FILTRI, a stima cad	1,000	0,01	0,01
	Sommano euro			0,01
	Spese Generali 15% euro			0,00
	Sommano euro			0,01
	Utili Impresa 10% euro			0,00
	T O T A L E euro / cad			0,01
Nr. 164 B.0006.0010. 0001	RICAMBI, CONSUMI E ASSICURAZIONI, a stima **E L E M E N T I:** (E) [A.0005.0010.0001] RICAMBI, CONSUMI E ASSICURAZIONI, a stima cad	1,000	0,01	0,01
	Sommano euro			0,01
	Spese Generali 15% euro			0,00
	Sommano euro			0,01
	Utili Impresa 10% euro			0,00
	T O T A L E euro / cad			0,01
Nr. 165 B.0006.0010. 0002	RICAMBI, a stima **E L E M E N T I:** (E) [A.0005.0010.0002] RICAMBI, a stima cad	1,000	0,01	0,01
	Sommano euro			0,01
	Spese Generali 15% euro			0,00
	A R I P O R T A R E			0,01

Num.Ord. TARIFFA	DESCRIZIONE DELLE VOCI E DEGLI E L E M E N T I	Quantità	I M P O R T I unitario	TOTALE
	R I P O R T O			0,01
	Sommano euro			0,01
	Utili Impresa 10% euro			0,00
	T O T A L E euro / cad			0,01
Nr. 166 B.0006.0011. 0001	MATERIALI DI CONSUMO, a stima **E L E M E N T I:** (E) [A.0005.0011.0001] MATERIALI DI CONSUMO, a stima cad	1,000	0,01	0,01
	Sommano euro			0,01
	Spese Generali 15% euro			0,00
	Sommano euro			0,01
	Utili Impresa 10% euro			0,00
	T O T A L E euro / cad			0,01
Nr. 167 B.0006.0011. 0002	MATERIALI DI CONSUMO, a stima **E L E M E N T I:** (E) [A.0005.0011.0002] MATERIALI DI CONSUMO, a stima cad	1,000	1,00	1,00
	Sommano euro			1,00
	Spese Generali 15% euro			0,15
	Sommano euro			1,15
	Utili Impresa 10% euro			0,12
	T O T A L E euro / cad			1,27
Nr. 168 B.0006.0012. 0003	INCIDENZA PONTEGGIO, a stima **E L E M E N T I:** (E) [A.0005.0012.0004] INCIDENZA PONTEGGIO, a stima cad	1,000	0,01	0,01
	Sommano euro			0,01
	Spese Generali 15% euro			0,00
	Sommano euro			0,01
	Utili Impresa 10% euro			0,00
	T O T A L E euro / cad			0,01
Nr. 169 B.0006.0014. 0001	INDICE, IN FUNZIONE DELLA VITA MEDIA DI UNA MACCHINA O ATTREZZATURA, da moltiplicare per il val- ore a nuovo della macchina, diviso per 100.000, al fine di ri- cavare il COSTO ANNU ... - 1); dove: Vm = valore macchina a nuovo; r = tasso d'ammortamento 0.07; n = anni di vita media per vita media di 4 anni **E L E M E N T I:** (E) [A.0005.0014.0001] INDICE, IN FUNZIONE DELLA VITA MEDIA DI UNA MACCHINA O ATTRE ... UNA MACCHINA O ATTREZZATURA, da molti- plicare per il valore a nuovo della macchina, diviso per 100.000, al fine di ricavare il COSTO ANNUO DI AMMORTAMENTO calcolato secondo la formula di matematica finanziaria: A = V anno	1,000	21,11	21,11
	Sommano euro			21,11
	Spese Generali 15% euro			3,17
	Sommano euro			24,28
	Utili Impresa 10% euro			2,43
	T O T A L E euro / anno			26,71
Nr. 170	INDICE, IN FUNZIONE DELLA VITA MEDIA DI UNA MACCHINA O ATTREZZATURA, da moltiplicare per il			
	A R I P O R T A R E			

Num.Ord. TARIFFA	DESCRIZIONE DELLE VOCI E DEGLI E L E M E N T I	Quantità	I M P O R T I unitario	TOTALE
	R I P O R T O			
B.0006.0014.0002	val- ore a nuovo della macchina, diviso per 100.000, al fine di ri- cavare il COSTO ANNU ... - 1); dove: Vm = valore macchina a nuovo; r = tasso d'ammortamento 0.07; n = anni di vita media per vita media di 5 anni **E L E M E N T I:** (E) [A.0005.0014.0002] INDICE, IN FUNZIONE DELLA VITA MEDIA DI UNA MACCHINA O ATTRE ... UNA MACCHINA O ATTREZZATURA, da molti- plicare per il valore a nuovo della macchina, diviso per 100.000, al fine di ricavare il COSTO ANNUO DI AMMORTAMENTO calcolato secondo la formula di matematica finanziaria: A = V anno	1,000	17,44	17,44
	Sommano euro			17,44
	Spese Generali 15% euro			2,62
	Sommano euro			20,06
	Utili Impresa 10% euro			2,01
	T O T A L E euro / anno			22,07
Nr. 171 B.0006.0014.0003	INDICE, IN FUNZIONE DELLA VITA MEDIA DI UNA MACCHINA O ATTREZZATURA, da moltiplicare per il val- ore a nuovo della macchina, diviso per 100.000, al fine di ri- cavare il COSTO ANNU ... - 1); dove: Vm = valore macchina a nuovo; r = tasso d'ammortamento 0.07; n = anni di vita media per vita media di 6 anni **E L E M E N T I:** (E) [A.0005.0014.0003] INDICE, IN FUNZIONE DELLA VITA MEDIA DI UNA MACCHINA O ATTRE ... UNA MACCHINA O ATTREZZATURA, da molti- plicare per il valore a nuovo della macchina, diviso per 100.000, al fine di ricavare il COSTO ANNUO DI AMMORTAMENTO calcolato secondo la formula di matematica finanziaria: A = V anno	1,000	15,01	15,01
	Sommano euro			15,01
	Spese Generali 15% euro			2,25
	Sommano euro			17,26
	Utili Impresa 10% euro			1,73
	T O T A L E euro / anno			18,99
Nr. 172 B.0006.0014.0005	INDICE, IN FUNZIONE DELLA VITA MEDIA DI UNA MACCHINA O ATTREZZATURA, da moltiplicare per il val- ore a nuovo della macchina, diviso per 100.000, al fine di ri- cavare il COSTO ANNU ... - 1); dove: Vm = valore macchina a nuovo; r = tasso d'ammortamento 0.07; n = anni di vita media per vita media di 8 anni **E L E M E N T I:** (E) [A.0005.0014.0005] INDICE, IN FUNZIONE DELLA VITA MEDIA DI UNA MACCHINA O ATTRE ... UNA MACCHINA O ATTREZZATURA, da molti- plicare per il valore a nuovo della macchina, diviso per 100.000, al fine di ricavare il COSTO ANNUO DI AMMORTAMENTO calcolato secondo la formula di matematica finanziaria: A = V anno	1,000	11,97	11,97
	Sommano euro			11,97
	Spese Generali 15% euro			1,80
	Sommano euro			13,77
	Utili Impresa 10% euro			1,38
	T O T A L E euro / anno			15,15
Nr. 173 B.0006.0014.0007	INDICE, IN FUNZIONE DELLA VITA MEDIA DI UNA MACCHINA O ATTREZZATURA, da moltiplicare per il valore a nuovo della macchina, diviso per 100.000, al fine di ricavare il COSTO ANNUO DI ... di vita media t = tasso di interesse 0.12 (10% interessi + 1% bolli e tasse + 1% assicurazione) per vita media di 4 anni **E L E M E N T I:** (E) [A.0005.0014.0007] INDICE, IN FUNZIONE DELLA VITA MEDIA DI UNA MACCHINA O ATTRE ... UNA MACCHINA O ATTREZZATURA, da molti- plicare per il valore a nuovo della macchina, diviso per 100.000, al fine di ricavare il COSTO ANNUO DI INTERESSI PASSIVI calcolato secondo la formula di matematica finanziaria: anno	1,000	5,36	5,36
	Sommano euro			5,36
	Spese Generali 15% euro			0,80
	Sommano euro			6,16
	A R I P O R T A R E			6,16

Num.Ord. TARIFFA	DESCRIZIONE DELLE VOCI E DEGLI E L E M E N T I	Quantità	I M P O R T I unitario	TOTALE
	R I P O R T O			6,16
	Utili Impresa 10% euro			0,62
	T O T A L E euro / anno			6,78
Nr. 174 B.0006.0014. 0008	INDICE, IN FUNZIONE DELLA VITA MEDIA DI UNA MACCHINA O ATTREZZATURA, da moltiplicare per il valore a nuovo della macchina, diviso per 100.000, al fine di ricavare il COSTO ANNUO DI ... di vita media t = tasso di interesse 0.12 (10% interessi + 1% bolli e tasse + 1% assicurazione) per vita media di 5 anni **E L E M E N T I:** (E) [A.0005.0014.0008] INDICE, IN FUNZIONE DELLA VITA MEDIA DI UNA MACCHINA O ATTRE ... UNA MACCHINA O ATTREZZATURA, da molti- plicare per il valore a nuovo della macchina, diviso per 100.000, al fine di ricavare il COSTO ANNUO DI INTERESSI PASSIVI calcolato secondo la formula di matematica finanziaria: anno	1,000	5,15	5,15
	Sommano euro			5,15
	Spese Generali 15% euro			0,77
	Sommano euro			5,92
	Utili Impresa 10% euro			0,59
	T O T A L E euro / anno			6,51
Nr. 175 B.0006.0014. 0011	INDICE, IN FUNZIONE DELLA VITA MEDIA DI UNA MACCHINA O ATTREZZATURA, da moltiplicare per il valore a nuovo della macchina, diviso per 100.000, al fine di ricavare il COSTO ANNUO DI ... di vita media t = tasso di interesse 0.12 (10% interessi + 1% bolli e tasse + 1% assicurazione) per vita media di 8 anni **E L E M E N T I:** (E) [A.0005.0014.0011] INDICE, IN FUNZIONE DELLA VITA MEDIA DI UNA MACCHINA O ATTRE ... UNA MACCHINA O ATTREZZATURA, da molti- plicare per il valore a nuovo della macchina, diviso per 100.000, al fine di ricavare il COSTO ANNUO DI INTERESSI PASSIVI calcolato secondo la formula di matematica finanziaria: anno	1,000	4,83	4,83
	Sommano euro			4,83
	Spese Generali 15% euro			0,72
	Sommano euro			5,55
	Utili Impresa 10% euro			0,56
	T O T A L E euro / anno			6,11
Nr. 176 B.0006.0015. 0001	IMPIEGO DI PICCOLE ATTREZZATURE DI CANTIERE a corpo **E L E M E N T I:** (E) [A.0005.0016.0001] IMPIEGO DI PICCOLE ATTREZZATURE DI CANTIERE a corpo CANTIERE a corpo cad	1,000	0,01	0,01
	Sommano euro			0,01
	Spese Generali 15% euro			0,00
	Sommano euro			0,01
	Utili Impresa 10% euro			0,00
	T O T A L E euro / cad			0,01
Nr. 177 B.0006.0015. 0002	IMPIEGO DI PICCOLE ATTREZZATURE DI CANTIERE a corpo **E L E M E N T I:** (E) [A.0005.0016.0002] IMPIEGO DI PICCOLE ATTREZZATURE DI CANTIERE a corpo CANTIERE a corpo cad	1,000	1,00	1,00
	Sommano euro			1,00
	Spese Generali 15% euro			0,15
	Sommano euro			1,15
	Utili Impresa 10% euro			0,12
	T O T A L E euro / cad			1,27
	A R I P O R T A R E			

Num.Ord. TARIFFA	DESCRIZIONE DELLE VOCI E DEGLI E L E M E N T I	Quantità	I M P O R T I unitario	TOTALE
	R I P O R T O			
Nr. 178 B.0006.0015. 0003	ACCESSORI E MATERIALI complementari, a corpo **E L E M E N T I:** (E) [A.0005.0016.0003] ACCESSORI E MATERIALI COMPLEMENTARI, a corpo corpo cad	1,000	0,01	0,01
	Sommano euro			0,01
	Spese Generali 15% euro			0,00
	Sommano euro			0,01
	Utili Impresa 10% euro			0,00
	T O T A L E euro / cad			0,01
Nr. 179 B.0006.0015. 0004	ACCESSORI E MATERIALI complementari, a corpo **E L E M E N T I:** (E) [A.0005.0016.0004] ACCESSORI E MATERIALI COMPLEMENTARI, a corpo corpo cad	1,000	1,00	1,00
	Sommano euro			1,00
	Spese Generali 15% euro			0,15
	Sommano euro			1,15
	Utili Impresa 10% euro			0,12
	T O T A L E euro / cad			1,27
Nr. 180 B.0007.0001. 0001	SABBIA FINE LAVATA (0-3) **E L E M E N T I:** (A) [B.0002.0001.0005] TRASPORTO DI MATERIALE SFUSO inerte, caricato sotto tramoggi ... icato sotto tramoggia e scarico con ribaltabile, con autocarro cassonato da 20 a 22 mc con percorrenza cava-cantiere entro 30 km viaggi	0,050	107,24	5,36
	(E) [A.0006.0001.0001] SABBIA FINE LAVATA (0-3) m3	1,000	15,63	15,63
	Sommano euro			20,99
	Spese Generali 15% euro			3,15
	Sommano euro			24,14
	Utili Impresa 10% euro			2,41
	T O T A L E euro / m3			26,55
Nr. 181 B.0007.0001. 0007	MISTO NATURALE (0-200) **E L E M E N T I:** (A) [B.0002.0001.0005] TRASPORTO DI MATERIALE SFUSO inerte, caricato sotto tramoggi ... icato sotto tramoggia e scarico con ribaltabile, con autocarro cassonato da 20 a 22 mc con percorrenza cava-cantiere entro 30 km viaggi	0,050	107,24	5,36
	(E) [A.0006.0002.0004] MISTO NATURALE (0-200) m3	1,000	8,26	8,26
	Sommano euro			13,62
	Spese Generali 15% euro			2,04
	Sommano euro			15,66
	Utili Impresa 10% euro			1,57
	T O T A L E euro / m3			17,23
Nr. 182 B.0008.0001. 0001	CEMENTO R.32.5 reso entro 100 km dalla cementeria in sacchi, trasportato con autocarro da 8 t con gruetta **E L E M E N T I:** (A) [B.0002.0002.0008] TRASPORTO A NOLO con autocarro a cassone fisso o ribaltbile, ... so o ribaltabile, dotato di gruetta impiegata nelle operazioni di carico e/o scarico portata 8/10 t ora	0,688	45,88	31,57
	A R I P O R T A R E			31,57

Num.Ord. TARIFFA	DESCRIZIONE DELLE VOCI E DEGLI E L E M E N T I	Quantità	I M P O R T I unitario	TOTALE
	R I P O R T O			31,57
	(A) [B.0002.0002.0008] TRASPORTO A NOLO con autocarro a cassone fisso o ribaltbile, ... so o ribaltabile, dotato di gruetta impiegata nelle operazioni di carico e/o scarico portata 8/10 t ora	0,125	45,88	5,74
	(A) [B.0001.0001.0003] OPERAIO COMUNE ora	0,250	21,97	5,49
	(E) [A.0007.0001.0002] CEMENTO R.32,5 in sacchi + pallets t	1,000	167,13	167,13
	Sommano euro			209,93
	Spese Generali 15% euro			31,49
	Sommano euro			241,42
	Utili Impresa 10% euro			24,14
	T O T A L E euro / t			265,56
Nr. 183 B.0008.0001. 0005	CEMENTO BIANCO R.32,5, tipo Aquila Bianca, in sacchi, , reso entro 100 km in partite da 8 t			
	E L E M E N T I:			
	(A) [B.0002.0002.0003] TRASPORTO A NOLO con autocarro a cassone fisso o ribaltabile ... o ribaltabile portata 8/10 t ora	0,688	44,92	30,90
	(A) [B.0002.0002.0003] TRASPORTO A NOLO con autocarro a cassone fisso o ribaltabile ... o ribaltabile portata 8/10 t ora	0,125	44,92	5,62
	(A) [B.0001.0001.0003] OPERAIO COMUNE ora	0,250	21,97	5,49
	(A) [B.0004.0003.0006] GRU A TORRE ad azionamento elettrico, gi`a funzionante in ca ... nante in cantiere, in postazione fissa o traslabile su binario, compreso il manovratore, i consumi di f.e.m., gli oneri di manutenzione e l'assicurazione altezza 18 m, sbraccio 20 m, portata 600/ 800 Kg ora	0,125	34,40	4,30
	(E) [A.0007.0001.0005] CEMENTO BIANCO R.32,5 tipo Aquila Bianca, in sacchi sacchi t	1,000	340,25	340,25
	Sommano euro			386,56
	Spese Generali 15% euro			57,98
	Sommano euro			444,54
	Utili Impresa 10% euro			44,45
	T O T A L E euro / t			488,99
Nr. 184 B.0009.0003. 0001	MALTA CEMENTIZIA, composta da cemento e sabbia, resa a pie' d'opera dosata a kg 400 di cemento R 32.5 per mc 1.00 di sabbia			
	E L E M E N T I:			
	(A) [B.0004.0020.0001] MOLAZZA PER MALTE con motore elettrico a doppia trasmis- sio ... doppia trasmissione, con vasca a fondo rinforzato, già funzionante in cantiere, compresi i consumi e gli oneri di manutenzione ma escluso l'operatore vasca da l.500 peso macine Kg.250 Kw 4 ora	0,667	29,39	19,60
	(A) [B.0001.0001.0004] CAPO-SQUADRA ora	0,025	26,41	0,66
	(A) [B.0001.0001.0002] OPERAIO QUALIFICATO ora	0,667	24,19	16,13
	(A) [B.0001.0001.0003] OPERAIO COMUNE ora	0,667	21,97	14,65
	(A) [B.0006.0015.0001] IMPIEGO DI PICCOLE ATTREZZATURE DI CANTIERE a corpo CANTIERE a corpo cad	0,050	0,01	0,00
	(A) [B.0008.0001.0001] CEMENTO R.32.5 reso entro 100 km dalla cementeria in sacchi, ... in sacchi, trasportato con autocarro da 8 t con gruetta t	0,400	209,93	83,97
	(A) [B.0007.0001.0001] SABBIA FINE LAVATA (0-3) m3	1,000	20,99	20,99
	(A) [B.0006.0001.0001] ACQUA POTABILE approvvigionata da acquedotto m3	0,150	1,06	0,16
	Sommano euro			156,16
	Spese Generali 15% euro			23,42
	Sommano euro			179,58
	Utili Impresa 10% euro			17,96
	T O T A L E euro / m3			197,54
Nr. 185 B.0009.0003. 0005	MALTA CEMENTIZIA, composta da cemento e sabbia, resa a pi d'opera dosata a kg 500 di cemento R 32.5 per mc 1.00 di sabbia			
	E L E M E N T I:			
	(A) [B.0004.0020.0001] MOLAZZA PER MALTE con motore elettrico a doppia trasmis- sio ... doppia trasmissione, con vasca a fondo rinforzato, già funzionante in cantiere, compresi i consumi e gli oneri di manutenzione ma escluso l'operatore vasca da l.500 peso macine Kg.250 Kw 4 ora	0,667	29,39	19,60
	(A) [B.0001.0001.0004] CAPO-SQUADRA ora	0,025	26,41	0,66
	A R I P O R T A R E			20,26

Num.Ord. TARIFFA	DESCRIZIONE DELLE VOCI E DEGLI E L E M E N T I	Quantità	I M P O R T I unitario	TOTALE
	R I P O R T O			20,26
	(A) [B.0001.0001.0002] OPERAIO QUALIFICATO ora	0,667	24,19	16,13
	(A) [B.0001.0001.0003] OPERAIO COMUNE ora	0,667	21,97	14,65
	(A) [B.0006.0015.0001] IMPIEGO DI PICCOLE ATTREZZATURE DI CANTIERE a corpo CANTIERE a corpo cad	0,050	0,01	0,00
	(A) [B.0008.0001.0001] CEMENTO R.32.5 reso entro 100 km dalla cementeria in sacchi, ... in sacchi, trasportato con autocarro da 8 t con gruetta t	0,500	209,93	104,97
	(A) [B.0007.0001.0001] SABBIA FINE LAVATA (0-3) m3	1,000	20,99	20,99
	(A) [B.0006.0001.0001] ACQUA POTABILE approvvigionata da acquedotto m3	0,150	1,06	0,16
	Sommano euro			177,16
	Spese Generali 15% euro			26,57
	Sommano euro			203,73
	Utili Impresa 10% euro			20,37
	T O T A L E euro / m3			224,10
Nr. 186 B.0010.0001. 0003	FERRO TONDO per c.a. in barre, tipo FeB 44 K, controllato in stabilimento diam. 14			
	E L E M E N T I:			
	(A) [B.0002.0002.0008] TRASPORTO A NOLO con autocarro a cassone fisso o ribaltbile, ... so o ribaltabile, dotato di gruetta impiegata nelle operazioni di carico e/o scarico portata 8/10 t ora	0,000	45,88	0,00
	(A) [B.0002.0002.0008] TRASPORTO A NOLO con autocarro a cassone fisso o ribaltbile, ... so o ribaltabile, dotato di gruetta impiegata nelle operazioni di carico e/o scarico portata 8/10 t ora	0,000	45,88	0,00
	(A) [B.0001.0001.0003] OPERAIO COMUNE ora	0,000	21,97	0,00
	(E) [A.0010.0001.0004] FERRO TONDO per c.a. in barre, tipo FeB 44 K, controllato in ... controllato in stabilimento diam. 14 kg	1,000	0,89	0,89
	Sommano euro			0,89
	Spese Generali 15% euro			0,13
	Sommano euro			1,02
	Utili Impresa 10% euro			0,10
	T O T A L E euro / kg			1,12
Nr. 187 B.0010.0001. 0004	FERRO TONDO per c.a. in barre, tipo FeB 44 K, controllato in stabilimento diam. 16			
	E L E M E N T I:			
	(A) [B.0002.0002.0008] TRASPORTO A NOLO con autocarro a cassone fisso o ribaltbile, ... so o ribaltabile, dotato di gruetta impiegata nelle operazioni di carico e/o scarico portata 8/10 t ora	0,000	45,88	0,00
	(A) [B.0002.0002.0008] TRASPORTO A NOLO con autocarro a cassone fisso o ribaltbile, ... so o ribaltabile, dotato di gruetta impiegata nelle operazioni di carico e/o scarico portata 8/10 t ora	0,000	45,88	0,00
	(A) [B.0001.0001.0003] OPERAIO COMUNE ora	0,000	21,97	0,00
	(E) [A.0010.0001.0005] FERRO TONDO per c.a. in barre, tipo FeB 44 K, controllato in ... controllato in stabilimento diam. 16 kg	1,000	0,88	0,88
	Sommano euro			0,88
	Spese Generali 15% euro			0,13
	Sommano euro			1,01
	Utili Impresa 10% euro			0,10
	T O T A L E euro / kg			1,11
Nr. 188 B.0010.0002. 0002	RETE ELETTROSALDATA FeB 44K con filo diam. 6, in pannelli standard 400x225, maglia 10x10 o 15x15 o 20x20			
	E L E M E N T I:			
	(A) [B.0002.0002.0008] TRASPORTO A NOLO con autocarro a cassone fisso o ribaltbile, ... so o ribaltabile, dotato di gruetta impiegata nelle operazioni di carico e/o scarico portata 8/10 t ora	0,001	45,88	0,05
	(A) [B.0002.0002.0008] TRASPORTO A NOLO con autocarro a cassone fisso o ribaltbile, ... so o ribaltabile, dotato di gruetta impiegata nelle operazioni di carico e/o scarico portata 8/10 t ora	0,000	45,88	0,00
	(A) [B.0001.0001.0003] OPERAIO COMUNE ora	0,001	21,97	0,02
	(E) [A.0010.0002.0002] RETE ELETTROSALDATA FeB 44 con filo diam. 6, in pannelli sta ... in pannelli standard 400x225, maglia 10x10 o 15x15 o 20x20 kg	1,000	1,12	1,12
	Sommano euro			1,19
	A R I P O R T A R E			1,19

Num.Ord. TARIFFA	DESCRIZIONE DELLE VOCI E DEGLI E L E M E N T I	Quantità	IMPORTI unitario	IMPORTI TOTALE
	R I P O R T O			1,19
	Spese Generali 15% euro			0,18
	Sommano euro			1,37
	Utili Impresa 10% euro			0,14
	T O T A L E euro / kg			1,51
Nr. 189 B.0010.0002.0006	RETE PLAFON (kg 0.400-0.600/mq) con filo zincato			
	E L E M E N T I:			
	(A) [B.0002.0002.0001] TRASPORTO A NOLO con autocarro a cassone fisso o ribaltabile ... o ribaltabile portata 1.5 t ora	0,003	35,86	0,11
	(A) [B.0002.0002.0001] TRASPORTO A NOLO con autocarro a cassone fisso o ribaltabile ... o ribaltabile portata 1.5 t ora	0,001	35,86	0,04
	(A) [B.0001.0001.0003] OPERAIO COMUNE ora	0,002	21,97	0,04
	(E) [A.0010.0002.0006] RETE PLAFON (kg 0.400-0.600/mq) con filo zincato kg	1,000	2,12	2,12
	Sommano euro			2,31
	Spese Generali 15% euro			0,35
	Sommano euro			2,66
	Utili Impresa 10% euro			0,27
	T O T A L E euro / kg			2,93
Nr. 190 B.0010.0004.0001	CHIODI (punte piane), misure varie			
	E L E M E N T I:			
	(A) [B.0002.0002.0001] TRASPORTO A NOLO con autocarro a cassone fisso o ribaltabile ... o ribaltabile portata 1.5 t ora	0,002	35,86	0,07
	(A) [B.0002.0002.0001] TRASPORTO A NOLO con autocarro a cassone fisso o ribaltabile ... o ribaltabile portata 1.5 t ora	0,000	35,86	0,00
	(A) [B.0001.0001.0003] OPERAIO COMUNE ora	0,001	21,97	0,02
	(E) [A.0010.0005.0004] CHIODI (punte piane), misure varie kg	1,000	1,55	1,55
	Sommano euro			1,64
	Spese Generali 15% euro			0,25
	Sommano euro			1,89
	Utili Impresa 10% euro			0,19
	T O T A L E euro / kg			2,08
Nr. 191 B.0010.0004.0002	FILO COTTO NERO diametro 1 mm			
	E L E M E N T I:			
	(E) [A.0010.0005.0001] FILO DI FERRO COTTO NERO diametro 1 mm kg	1,000	1,80	1,80
	Sommano euro			1,80
	Spese Generali 15% euro			0,27
	Sommano euro			2,07
	Utili Impresa 10% euro			0,21
	T O T A L E euro / kg			2,28
Nr. 192 B.0010.0004.0003	FILO COTTO NERO diametro 3 mm			
	E L E M E N T I:			
	(E) [A.0010.0005.0002] FILO DI FERRO COTTO NERO diametro 3 mm kg	1,000	1,60	1,60
	Sommano euro			1,60
	Spese Generali 15% euro			0,24
	Sommano euro			1,84
	A R I P O R T A R E			1,84

Num.Ord. TARIFFA	DESCRIZIONE DELLE VOCI E DEGLI E L E M E N T I	Quantità	I M P O R T I unitario	TOTALE
	R I P O R T O			1,84
	Utili Impresa 10% euro			0,18
	T O T A L E euro / kg			2,02
Nr. 193 B.0010.0005. 0001	GHISA GRIGIA di 2? fusione per chiusini e caditoie in formato corrente			
	E L E M E N T I:			
	(A) [B.0002.0002.0002] TRASPORTO A NOLO con autocarro a cassone fisso o ribaltabile ... o ribaltabile portata 3 t ora	0,001	41,02	0,04
	(A) [B.0002.0002.0002] TRASPORTO A NOLO con autocarro a cassone fisso o ribaltabile ... o ribaltabile portata 3 t ora	0,001	41,02	0,04
	(A) [B.0001.0001.0003] OPERAIO COMUNE ora	0,001	21,97	0,02
	(E) [A.0010.0007.0001] GHISA GRIGIA di 2? fusione per chiusini e caditoie in format ... in formato corrente kg	1,000	0,00	0,00
	Sommano euro			0,10
	Spese Generali 15% euro			0,02
	Sommano euro			0,12
	Utili Impresa 10% euro			0,01
	T O T A L E euro / kg			0,13
Nr. 194 B.0010.0008. 0001	PROFILATI NORMALI COMMERCIALI a T-U-L			
	E L E M E N T I:			
	(A) [B.0002.0002.0001] TRASPORTO A NOLO con autocarro a cassone fisso o ribaltabile ... o ribaltabile portata 1.5 t ora	0,002	35,86	0,07
	(A) [B.0002.0002.0001] TRASPORTO A NOLO con autocarro a cassone fisso o ribaltabile ... o ribaltabile portata 1.5 t ora	0,001	35,86	0,04
	(A) [B.0001.0001.0003] OPERAIO COMUNE ora	0,001	21,97	0,02
	(E) [A.0010.0006.0002] PROFILATI NORMALI COMMERCIALI a T-U-L kg	1,000	0,82	0,82
	Sommano euro			0,95
	Spese Generali 15% euro			0,14
	Sommano euro			1,09
	Utili Impresa 10% euro			0,11
	T O T A L E euro / kg			1,20
Nr. 195 B.0011.0001. 0001	DISARMANTE emulsionabile per casseri in legno			
	E L E M E N T I:			
	(A) [B.0002.0002.0001] TRASPORTO A NOLO con autocarro a cassone fisso o ribaltabile ... o ribaltabile portata 1.5 t ora	0,002	35,86	0,07
	(A) [B.0004.0003.0006] GRU A TORRE ad azionamento elettrico, gi`a funzionante in ca ... nante in cantiere, in postazione fissa o traslabile su binario, compreso il manovratore, i consumi di f.e.m., gli oneri di manutenzione e l'assicurazione altezza 18 m, sbraccio 20 m, portata 600/ 800 Kg ora	0,000	34,40	0,00
	(A) [B.0001.0001.0003] OPERAIO COMUNE ora	0,001	21,97	0,02
	(A) [B.0006.0007.0003] PALLETS PER MERCI VARIE A PERDERE cad	0,002	12,87	0,03
	(E) [A.0011.0001.0001] DISARMANTE emulsionabile per casseri in legno kg	1,000	5,85	5,85
	Sommano euro			5,97
	Spese Generali 15% euro			0,90
	Sommano euro			6,87
	Utili Impresa 10% euro			0,69
	T O T A L E euro / kg			7,56
Nr. 196 B.0012.0001. 0001	TRAVI ABETE U.T. misure varie			
	E L E M E N T I:			
	(A) [B.0002.0002.0008] TRASPORTO A NOLO con autocarro a cassone fisso o ribaltbile, ... so o ribaltabile, dotato di gruetta impiegata nelle operazioni di carico e/o scarico portata 8/10 t ora	0,300	45,88	13,76
	A R I P O R T A R E			13,76

Num.Ord. TARIFFA	DESCRIZIONE DELLE VOCI E DEGLI E L E M E N T I	Quantità	I M P O R T I unitario	TOTALE
	R I P O R T O			13,76
	(A) [B.0002.0002.0008] TRASPORTO A NOLO con autocarro a cassone fisso o ribaltbile, ... so o ribaltabile, dotato di gruetta impiegata nelle operazioni di carico e/o scarico portata 8/10 t ora	0,100	45,88	4,59
	(A) [B.0001.0001.0003] OPERAIO COMUNE ora	0,400	21,97	8,79
	(E) [A.0012.0001.0001] TRAVI ABETE U.T. misure varie m3	1,000	173,80	173,80
	Sommano euro			200,94
	Spese Generali 15% euro			30,14
	Sommano euro			231,08
	Utili Impresa 10% euro			23,11
	T O T A L E euro / m3			254,19
Nr. 197 B.0012.0001. 0002	TAVOLE ABETE SOTTOMISURA mm 25, larghezza variabile 8/16, lunghezza 400 cm **E L E M E N T I:**			
	(A) [B.0002.0002.0008] TRASPORTO A NOLO con autocarro a cassone fisso o ribaltbile, ... so o ribaltabile, dotato di gruetta impiegata nelle operazioni di carico e/o scarico portata 8/10 t ora	0,300	45,88	13,76
	(A) [B.0002.0002.0008] TRASPORTO A NOLO con autocarro a cassone fisso o ribaltbile, ... so o ribaltabile, dotato di gruetta impiegata nelle operazioni di carico e/o scarico portata 8/10 t ora	0,100	45,88	4,59
	(A) [B.0001.0001.0003] OPERAIO COMUNE ora	0,400	21,97	8,79
	(E) [A.0012.0001.0002] TAVOLE ABETE SOTTOMISURA mm 25, larghezza variabile 8/16, lu ... variabile 8/16, lunghezza 400 cm m3	1,000	243,00	243,00
	Sommano euro			270,14
	Spese Generali 15% euro			40,52
	Sommano euro			310,66
	Utili Impresa 10% euro			31,07
	T O T A L E euro / m3			341,73
Nr. 198 B.0012.0001. 0005	TAVOLONI ABETE PRISMATI spessore mm 40-50, larghezza 18-25, lunghezza cm400 **E L E M E N T I:**			
	(A) [B.0002.0002.0008] TRASPORTO A NOLO con autocarro a cassone fisso o ribaltbile, ... so o ribaltabile, dotato di gruetta impiegata nelle operazioni di carico e/o scarico portata 8/10 t ora	0,300	45,88	13,76
	(A) [B.0002.0002.0008] TRASPORTO A NOLO con autocarro a cassone fisso o ribaltbile, ... so o ribaltabile, dotato di gruetta impiegata nelle operazioni di carico e/o scarico portata 8/10 t ora	0,100	45,88	4,59
	(A) [B.0001.0001.0003] OPERAIO COMUNE ora	0,400	21,97	8,79
	(E) [A.0012.0001.0005] TAVOLONI ABETE PRISMATI spessore mm 40-50, larghezza 18-25, ... larghezza 18-25, lunghezza cm400 m3	1,000	283,00	283,00
	Sommano euro			310,14
	Spese Generali 15% euro			46,52
	Sommano euro			356,66
	Utili Impresa 10% euro			35,67
	T O T A L E euro / m3			392,33
Nr. 199 B.0013.0001. 0003	ESPLOSIVO IN POLVERE in cartuccia di carta paraffinata diam. 25 x lunghezza 200, in confezioni da 5 kg tipo CAVA EXTRA 2 **E L E M E N T I:**			
	(A) [B.0002.0004.0001] TRASPORTO DI ESPLOSIVI in quantit`a pari al consumo gionalie ... sumo giornaliero del cantiere, compreso il compenso per l'accompagnamento con Guardia Giurata previsto dalla legge oltre i 100 km dal deposito regionale viaggi	0,025	185,87	4,65
	(E) [A.0013.0001.0003] ESPLOSIVO IN POLVERE in cartuccia di carta paraffinata diam. ... paraffinata diam. 25 x lunghezza 200, inconfezioni da 5 kg tipo CAVA EXTRA 2 kg	1,000	3,15	3,15
	Sommano euro			7,80
	Spese Generali 15% euro			1,17
	Sommano euro			8,97
	Utili Impresa 10% euro			0,90
	A R I P O R T A R E			9,87

Num.Ord. TARIFFA	DESCRIZIONE DELLE VOCI E DEGLI E L E M E N T I	Quantità	I M P O R T I unitario	TOTALE
	R I P O R T O			9,87
	T O T A L E euro / kg			9,87
Nr. 200 B.0013.0002. 0001	MICCIA A LENTA COMBUSTIONE impermeabile **E L E M E N T I:** (E) [A.0013.0002.0001] MICCIA A LENTA COMBUSTIONE impermeabile m	1,000	0,52	0,52
	Sommano euro			0,52
	Spese Generali 15% euro			0,08
	Sommano euro			0,60
	Utili Impresa 10% euro			0,06
	T O T A L E euro / m			0,66
Nr. 201 B.0013.0002. 0002	MICCIA DETONANTE RINFORZATA in confezione da 100 m **E L E M E N T I:** (E) [A.0013.0002.0002] MICCIA DETONANTE RINFORZATA in confezione da 100 m da 100 m m	1,000	0,59	0,59
	Sommano euro			0,59
	Spese Generali 15% euro			0,09
	Sommano euro			0,68
	Utili Impresa 10% euro			0,07
	T O T A L E euro / m			0,75
Nr. 202 B.0013.0002. 0003	DETONATORI in scatole da 10 pz **E L E M E N T I:** (E) [A.0013.0002.0003] DETONATORI in scatole da 10 pz cad	1,000	0,65	0,65
	Sommano euro			0,65
	Spese Generali 15% euro			0,10
	Sommano euro			0,75
	Utili Impresa 10% euro			0,08
	T O T A L E euro / cad			0,83
Nr. 203 B.0014.0001. 0007	POZZETTO prefabbricato in cls.vibrato, senza sifone e senza copertina, dim.interne 100x100x100 **E L E M E N T I:** (A) [B.0002.0002.0008] TRASPORTO A NOLO con autocarro a cassone fisso o ribaltbile, ... so o ribaltabile, dotato di gruetta impiegata nelle operazioni di carico e/o scarico portata 8/10 t ora	2,500	45,88	114,70
	(A) [B.0002.0002.0008] TRASPORTO A NOLO con autocarro a cassone fisso o ribaltbile, ... so o ribaltabile, dotato di gruetta impiegata nelle operazioni di carico e/o scarico portata 8/10 t ora	0,125	45,88	5,74
	(A) [B.0001.0001.0003] OPERAIO COMUNE ora	0,250	21,97	5,49
	(E) [A.0014.0001.0007] POZZETTO prefabbricato in cls.vibrato, senza sifone e senza ... e senza copertina, dim.interne 100x100x100 cad	1,000	140,50	140,50
	Sommano euro			266,43
	Spese Generali 15% euro			39,96
	Sommano euro			306,39
	Utili Impresa 10% euro			30,64
	T O T A L E euro / cad			337,03
Nr. 204 B.0016.0003.	MEMBRANA ELASTOPLASTOMERICA prefabbricata, per manti impermeabili, armatura in vetro velo rinforzato ** spessore mm.3			
	A R I P O R T A R E			

Num.Ord. TARIFFA	DESCRIZIONE DELLE VOCI E DEGLI E L E M E N T I	Quantità	I M P O R T I unitario	TOTALE
	R I P O R T O			
0002	**E L E M E N T I:**			
	(A) [B.0002.0002.0003] TRASPORTO A NOLO con autocarro a cassone fisso o ribaltabile ... o ribaltabile portata 8/10 t ora	0,002	44,92	0,09
	(A) [B.0002.0002.0003] TRASPORTO A NOLO con autocarro a cassone fisso o ribaltabile ... o ribaltabile portata 8/10 t ora	0,001	44,92	0,04
	(A) [B.0004.0003.0006] GRU A TORRE ad azionamento elettrico, gi`a funzionante in ca ... nante in cantiere, in postazione fissa o traslabile su binario, compreso il manovratore, i consumi di f.e.m., gli oneri di manutenzione e l'assicurazione altezza 18 m, sbraccio 20 m, portata 600/ 800 Kg ora	0,001	34,40	0,03
	(A) [B.0001.0001.0003] OPERAIO COMUNE ora	0,002	21,97	0,04
	(E) [A.0016.0002.0002] MEMBRANA ELASTOPLASTOMERICA prefabbricata, per manti imperme ... cata, per manti impermeabili, armatura in vetro velo rinforzato **spessore mm.3 m2	1,000	3,76	3,76
	Sommano euro			3,96
	Spese Generali 15% euro			0,59
	Sommano euro			4,55
	Utili Impresa 10% euro			0,46
	T O T A L E euro / m2			5,01
Nr. 205 B.0016.0007. 0001	PRIMER bituminoso a solvente per supporti cementizi			
	E L E M E N T I:			
	(A) [B.0002.0002.0006] TRASPORTO A NOLO con autocarro a cassone fisso o ribaltbile, ... so o ribaltabile, dotato di gruetta impiegata nelle operazioni di carico e/o scarico portata 1.5 t ora	0,002	36,60	0,07
	(A) [B.0002.0002.0006] TRASPORTO A NOLO con autocarro a cassone fisso o ribaltbile, ... so o ribaltabile, dotato di gruetta impiegata nelle operazioni di carico e/o scarico portata 1.5 t ora	0,001	36,60	0,04
	(A) [B.0001.0001.0003] OPERAIO COMUNE ora	0,002	21,97	0,04
	(E) [A.0016.0003.0001] PRIMER bituminoso a solvente per supporti cementizi l	1,000	2,80	2,80
	Sommano euro			2,95
	Spese Generali 15% euro			0,44
	Sommano euro			3,39
	Utili Impresa 10% euro			0,34
	T O T A L E euro / l			3,73
Nr. 206 B.0017.0003. 0018	PIASTRELLE DI KLINKER per pavimenti interni formato 12x24			
	E L E M E N T I:			
	(A) [B.0004.0003.0006] GRU A TORRE ad azionamento elettrico, gi`a funzionante in ca ... nante in cantiere, in postazione fissa o traslabile su binario, compreso il manovratore, i consumi di f.e.m., gli oneri di manutenzione e l'assicurazione altezza 18 m, sbraccio 20 m, portata 600/ 800 Kg ora	0,003	34,40	0,10
	(A) [B.0001.0001.0003] OPERAIO COMUNE ora	0,005	21,97	0,11
	(A) [B.0002.0001.0007] TRASPORTO CON AUTOARTICOLATO 28-30 t, in ambito re- gionale, ... in ambito regionale, con percorrenza dallo stabilimen- to di produzione o dal deposito da 101 a 150 km viaggi	0,001	464,69	0,46
	(A) [B.0006.0007.0003] PALLETS PER MERCI VARIE A PERDERE cad	0,020	12,87	0,26
	(E) [A.0017.0003.0018] PIASTRELLE DI KLINKER per pavimenti interni formato 12x24 formato 12x24 m2	1,000	20,42	20,42
	Sommano euro			21,35
	Spese Generali 15% euro			3,20
	Sommano euro			24,55
	Utili Impresa 10% euro			2,46
	T O T A L E euro / m2			27,01
Nr. 207 B.0018.0003. 0001	EMULSIONE BITUMINOSA BASICA, al 50%, in fusti			
	E L E M E N T I:			
	(A) [B.0002.0002.0003] TRASPORTO A NOLO con autocarro a cassone fisso o ribaltabile ... o ribaltabile portata 8/10 t ora	0,000	44,92	0,00
	(E) [A.0018.0004.0001] EMULSIONE BITUMINOSA BASICA, al 50%, in fusti fusti kg	1,000	0,60	0,60
	Sommano euro			0,60
	A R I P O R T A R E			0,60

Num.Ord. TARIFFA	DESCRIZIONE DELLE VOCI E DEGLI E L E M E N T I	Quantità	I M P O R T I unitario	TOTALE
	R I P O R T O			0,60
	Spese Generali 15% euro			0,09
	Sommano euro			0,69
	Utili Impresa 10% euro			0,07
	T O T A L E euro / kg			0,76
Nr. 208 B.002	GHISA SFEROIDALE per chiusini e caditoie in formato corrente			
	E L E M E N T I:			
	(A) [B.0002.0002.0002] TRASPORTO A NOLO con autocarro a cassone fisso o ribaltabile ... o ribaltabile portata 3 t ora	0,001	41,02	0,04
	(A) [B.0002.0002.0002] TRASPORTO A NOLO con autocarro a cassone fisso o ribaltabile ... o ribaltabile portata 3 t ora	0,001	41,02	0,04
	(A) [B.0001.0001.0003] OPERAIO COMUNE ora	0,001	21,97	0,02
	(E) [A.001] GHISA SFEROIDALE per chiusini e caditoie in formato corrente kg	1,000	1,70	1,70
	Sommano euro			1,80
	Spese Generali 15% euro			0,27
	Sommano euro			2,07
	Utili Impresa 10% euro			0,21
	T O T A L E euro / kg			2,28
Nr. 209 B.0021.0002.0008	FONDIFOGNA IN GRES a 180? (1/2 circonf.) per fondo pozzetti fogna diam.600 conforme alle norme UNI-EN 295			
	E L E M E N T I:			
	(A) [B.0004.0017.0009] AUTOCARRO RIBALTABILE TRILATERALE DOTATO DI GRUETTA TELESCOP ... DOTATO DI GRUETTA TELESCOPICA, compreso l'impiego di quest'ultima nelle operazioni di carico e scarico e compreso il conducente/ manovratore, consumi, manutenzione e assicurazione, della portata utile fino a: 8,0 t ora	0,008	45,88	0,37
	(A) [B.0001.0001.0003] OPERAIO COMUNE ora	0,032	21,97	0,70
	(A) [B.0002.0001.0002] TRASPORTO CONTINENTE/SARDEGNA con autoarticolato da 28-30 t toarticolato da 28-30 t viaggi	0,004	1´429,79	5,72
	(A) [B.0006.0007.0001] PALLETS PER LATERIZI A PERDERE cad	0,083	3,64	0,30
	(E) [A.0022.0002.0008] FONDIFOGNA IN GRES a 180? (1/2 circonf.) per fondo pozzetti ... fondo pozzetti fogna diam.600 conformealle norme UNI-EN 295 m	1,000	81,40	81,40
	Sommano euro			88,49
	Spese Generali 15% euro			13,27
	Sommano euro			101,76
	Utili Impresa 10% euro			10,18
	T O T A L E euro / m			111,94
Nr. 210 B.0021.0005.0001	MATTONELLA IN GRES 240x120x13 mm per fondo e pareti pozzetti conforme alle norme UNI-EN 295			
	E L E M E N T I:			
	(A) [B.0004.0017.0009] AUTOCARRO RIBALTABILE TRILATERALE DOTATO DI GRUETTA TELESCOP ... DOTATO DI GRUETTA TELESCOPICA, compreso l'impiego di quest'ultima nelle operazioni di carico e scarico e compreso il conducente/ manovratore, consumi, manutenzione e assicurazione, della portata utile fino a: 8,0 t ora	0,003	45,88	0,14
	(A) [B.0001.0001.0003] OPERAIO COMUNE ora	0,010	21,97	0,22
	(A) [B.0002.0001.0002] TRASPORTO CONTINENTE/SARDEGNA con autoarticolato da 28-30 t toarticolato da 28-30 t viaggi	0,001	1´429,79	1,43
	(A) [B.0006.0007.0001] PALLETS PER LATERIZI A PERDERE cad	0,036	3,64	0,13
	(E) [A.0022.0005.0001] MATTONELLA IN GRES 240x120x13 mm per fondo e pareti pozzetti ... e pareti pozzetti conforme alle norme UNI-EN 295 m2	1,000	22,05	22,05
	Sommano euro			23,97
	Spese Generali 15% euro			3,60
	Sommano euro			27,57
	Utili Impresa 10% euro			2,76
	A R I P O R T A R E			30,33

Num.Ord. TARIFFA	DESCRIZIONE DELLE VOCI E DEGLI E L E M E N T I	Quantità	IMPORTI unitario	IMPORTI TOTALE
	R I P O R T O			30,33
	T O T A L E euro / m2			30,33
Nr. 211 B.0024.0001. 0003	MANICOTTO A PRESSIONE per giunzione lungo linea dei tubi di polietilene forniti in rotoli, completo di anelli di graffiaggio e ghiere trasportato con i tubi diam.32x32			
	E L E M E N T I:			
	(E) [A.0025.0002.0003] MANICOTTO A PRESSIONE per giunzione lungo linea dei tubi di ... linea dei tubi di polietilene forniti in rotoli, completo di anelli di graffiaggio e ghiere trasportato con i tubi diam.32x32 cad	1,000	3,93	3,93
	(A) [B.0006.0015.0003] ACCESSORI E MATERIALI complementari, a corpo cad	3,000	0,01	0,03
	Sommano euro			3,96
	Spese Generali 15% euro			0,59
	Sommano euro			4,55
	Utili Impresa 10% euro			0,46
	T O T A L E euro / cad			5,01
Nr. 212 B.0046.0003. 0003	**IDROPITTURA LAVABILE per esterni a base di resine sintetiche, resistente agli agenti atmosferici e alle muffe			
	E L E M E N T I:			
	(A) [B.0002.0002.0006] TRASPORTO A NOLO con autocarro a cassone fisso o ribaltbile, ... so o ribaltabile, dotato di gruetta impiegata nelle operazioni di carico e/o scarico portata 1.5 t ora	0,003	36,60	0,11
	(A) [B.0002.0002.0006] TRASPORTO A NOLO con autocarro a cassone fisso o ribaltbile, ... so o ribaltabile, dotato di gruetta impiegata nelle operazioni di carico e/o scarico portata 1.5 t ora	0,001	36,60	0,04
	(A) [B.0001.0001.0003] OPERAIO COMUNE ora	0,001	21,97	0,02
	(A) [B.0006.0007.0003] PALLETS PER MERCI VARIE A PERDERE cad	0,001	12,87	0,01
	(E) [A.0053.0003.0003] IDROPITTURA LAVABILE per esterni a base di resine sintetiche ... sine sintetiche, resistente agli agenti atmosferici e alle muffe l	1,000	6,20	6,20
	Sommano euro			6,38
	Spese Generali 15% euro			0,96
	Sommano euro			7,34
	Utili Impresa 10% euro			0,73
	T O T A L E euro / l			8,07
Nr. 213 B.0046.0005. 0001	FISSATIVO speciale ad acqua, non pigmentato, a base di re- sine viniliche, ad effetto ancorante della finitura agli intonaci, sia interni che esterni			
	E L E M E N T I:			
	(A) [B.0002.0002.0006] TRASPORTO A NOLO con autocarro a cassone fisso o ribaltbile, ... so o ribaltabile, dotato di gruetta impiegata nelle operazioni di carico e/o scarico portata 1.5 t ora	0,003	36,60	0,11
	(A) [B.0002.0002.0006] TRASPORTO A NOLO con autocarro a cassone fisso o ribaltbile, ... so o ribaltabile, dotato di gruetta impiegata nelle operazioni di carico e/o scarico portata 1.5 t ora	0,001	36,60	0,04
	(A) [B.0001.0001.0003] OPERAIO COMUNE ora	0,001	21,97	0,02
	(A) [B.0006.0007.0003] PALLETS PER MERCI VARIE A PERDERE cad	0,001	12,87	0,01
	(E) [A.0053.0005.0001] FISSATIVO speciale ad acqua, non pigmentato, a base di resin ... di resine viniliche, ad effettoancorante della finitura agli intonaci, sia interni che esterni l	1,000	7,00	7,00
	Sommano euro			7,18
	Spese Generali 15% euro			1,08
	Sommano euro			8,26
	Utili Impresa 10% euro			0,83
	T O T A L E euro / l			9,09
Nr. 214 B.0055.0001. 0001	ADESIVO IN POLVERE A BASE DI LEGANTI IDRAULICI per pavimenti e rivestimenti ceramici su intonaci e massetti cementizi, sia interni che esterni			
	E L E M E N T I:			
	(A) [B.0002.0002.0003] TRASPORTO A NOLO con autocarro a cassone fisso o ribaltabile ... o ribaltabile portata 8/10			
	A R I P O R T A R E			

Num.Ord. TARIFFA	DESCRIZIONE DELLE VOCI E DEGLI E L E M E N T I	Quantità	I M P O R T I unitario	TOTALE
	R I P O R T O			
	t ora	0,000	44,92	0,00
	(A) [B.0002.0002.0003] TRASPORTO A NOLO con autocarro a cassone fisso o ribaltabile ... o ribaltabile portata 8/10 t ora	0,000	44,92	0,00
	(A) [B.0004.0003.0006] GRU A TORRE ad azionamento elettrico, gi`a funzionante in ca ... nante in cantiere, in postazione fissa o traslabile su binario, compreso il manovratore, i consumi di f.e.m., gli oneri di manutenzione e l'assicurazione altezza 18 m, sbraccio 20 m, portata 600/ 800 Kg ora	0,000	34,40	0,00
	(A) [B.0001.0001.0003] OPERAIO COMUNE ora	0,000	21,97	0,00
	(E) [A.0059.0001.0001] ADESIVO IN POLVERE A BASE DI LEGANTI IDRAULICI per pavimenti ... IDRAULICI per pavimenti e rivestimenti ceramici su intonaci e massetti cementizi, sia interni che esterni kg	1,000	0,48	0,48
	Sommano euro			0,48
	Spese Generali 15% euro			0,07
	Sommano euro			0,55
	Utili Impresa 10% euro			0,06
	T O T A L E euro / kg			0,61
Nr. 215 B.0061.0001. 0001	INFISSO DI FINESTRA IN PROFILATO D'ACCIAIO PRVERNICIATO, ottenuto da nastro d'acciaio Fe P03 profilato a freddo, zincato Sendzimir con 200 g/mq, fosfatato e verniciato a forno; gua ... gio, chiusura e movimento in lega presso-fusa; esclusi i vetri. Misurata lordo telaio con minimo di fatturazione mq 1,50			
	E L E M E N T I:			
	(A) [B.0002.0002.0002] TRASPORTO A NOLO con autocarro a cassone fisso o ribaltabile ... o ribaltabile portata 3 t ora	0,067	41,02	2,75
	(A) [B.0002.0002.0002] TRASPORTO A NOLO con autocarro a cassone fisso o ribaltabile ... o ribaltabile portata 3 t ora	0,033	41,02	1,35
	(A) [B.0001.0001.0003] OPERAIO COMUNE ora	0,133	21,97	2,92
	(A) [B.0004.0003.0006] GRU A TORRE ad azionamento elettrico, gi`a funzionante in ca ... nante in cantiere, in postazione fissa o traslabile su binario, compreso il manovratore, i consumi di f.e.m., gli oneri di manutenzione e l'assicurazione altezza 18 m, sbraccio 20 m, portata 600/ 800 Kg ora	0,033	34,40	1,14
	(E) [A.0066.0001.0001] INFISSO DI FINESTRA IN PROFILATO D'ACCIAIO PRVERNICIATO, ott ... CIAIO PREVERNICIATO, ottenuto da nastro d'ac- ciaio Fe P03 profilato a freddo, zincato Sendzimir con 200 g/mq, fosfatato e verniciato a forno; guarnizioni di tenuta in materiale elastomerico vulcanizzato completo di con m2	1,000	173,00	173,00
	Sommano euro			181,16
	Spese Generali 15% euro			27,17
	Sommano euro			208,33
	Utili Impresa 10% euro			20,83
	T O T A L E euro / m2			229,16
Nr. 216 B.0065.0001. 0021	CRISTALLO STRATIFICATO ANTISFONDAMENTO VIARM 8/9 BIANCO TRASPARENTE ANTINFORTUNIO UNI 7172			
	E L E M E N T I:			
	(A) [B.0002.0002.0002] TRASPORTO A NOLO con autocarro a cassone fisso o ribaltabile ... o ribaltabile portata 3 t ora	0,020	41,02	0,82
	(A) [B.0002.0002.0002] TRASPORTO A NOLO con autocarro a cassone fisso o ribaltabile ... o ribaltabile portata 3 t prosegue nella prossima pagina prosegue dalla pagina precedente ora	0,010	41,02	0,41
	(A) [B.0001.0001.0003] OPERAIO COMUNE ora	0,020	21,97	0,44
	(E) [A.0070.0001.0021] CRISTALLO STRATIFICATO ANTISFONDAMENTO VIARM 8/9 BIANCO TRAS ... MENTO VISARM 8/9 BIANCO TRASPARENTE ANTINFORTUNIO UNI 7172 m2	1,000	49,23	49,23
	Sommano euro			50,90
	Spese Generali 15% euro			7,64
	Sommano euro			58,54
	Utili Impresa 10% euro			5,85
	T O T A L E euro / m2			64,39
Nr. 217 D.0001.0002.	SCAVO A SEZIONE RISTRETTA E OBBLIGATA per fodazioni di opere d'arte di qualsiasi tipo e importanza o simili, fino a m 2.00 di profondità dal piano campagna o dal piano di sbancamen ... e teorico previsto od ordinato in			
	A R I P O R T A R E			

Num.Ord. TARIFFA	DESCRIZIONE DELLE VOCI E DEGLI E L E M E N T I	Quantità	I M P O R T I unitario	TOTALE
	R I P O R T O			
0023	rocce dure con resistenza allo schiacciamento superiore a 120 kg/cmq senza uso di mine			
	E L E M E N T I:			
	(A) [B.0004.0001.0010] MARTELLO DEMOLITORE IDRAULICO montato su macchina gi`a esist ... su macchina gi`a esistente in cantiere, questa compre- sa, compresi l'operatore e i consumi di carburante, lu- bricanti, ricambi, manutenzione e assicurazione peso Kg.500 montato su ESCAVATORE DA 12000 Kg, da 84 HP ora	0,380	67,43	25,62
	(A) [B.0004.0014.0003] ESCAVATORE CINGOLATO gi`a esistente in cantiere, comprsi l'o ... cantiere, compresi l'operatore, i consumi di car- burante, lubrificanti e ricambi, la manutenzione e l'assicurazione potenza HP 122 con benna da 1,30 mc ora	0,100	57,84	5,78
	(A) [B.0001.0001.0004] CAPO-SQUADRA ora	0,030	26,41	0,79
	(A) [B.0001.0001.0002] OPERAIO QUALIFICATO ora	0,320	24,19	7,74
	(A) [B.0006.0015.0003] ACCESSORI E MATERIALI complementari, a corpo cad	1,000	0,01	0,01
	Sommano euro			39,94
	Spese Generali 15% euro			5,99
	Sommano euro			45,93
	Utili Impresa 10% euro			4,59
	T O T A L E euro / m3			50,52
Nr. 218 D.0001.0003. 0021	CONGLOMERATO BITUMINOSO PER MANTO D'USURA (TAPPETO) costituito da pietrisco 5-15 mm, sabbia e filler, im- pastato a caldo in apposito impianto, con bitume in ragione del 5,5-6,5% i ... ne bituminosa,compresa la rullatu- ra e la pulizia del fondo. Valutato per mc compresso per strade urbane e extraurbane.			
	E L E M E N T I:			
	(A) [B.0002.0002.0005] TRASPORTO A NOLO con autocarro a cassone fisso o ribaltabile ... o ribaltabile portata 30 t ora	0,133	66,79	8,88
	(A) [B.0001.0001.0004] CAPO-SQUADRA ora	0,050	26,41	1,32
	(A) [B.0001.0001.0001] OPERAIO SPECIALIZZATO ora	0,050	25,82	1,29
	(A) [B.0001.0001.0002] OPERAIO QUALIFICATO ora	0,100	24,19	2,42
	(A) [B.0004.0016.0006] VIBROFINITRICE CINGOLATA per stesa di sovrastrutture stradal ... trutture stradali, avente larghezza max di stesa, con estensori idraulici, di m 4.65, capacit`a della tramoggia mc 5, motore Diesel da HP 93, compresi gli operatori, i consumi di carburanti e lubrificanti, i ric ora	0,050	97,45	4,87
	(A) [B.0004.0016.0003] RULLO COMPRESSORE gi`a esistente in cantiere, compresi l'oer ... compresi l'operatore e i consumi di carburante, lu- bricanti, ricambi, manutenzione e assicurazionetipo TANDEM VIBRANTE A DOPPIA TRAZIONE, HP 44, peso Kg.5000 ora	0,050	35,00	1,75
	(E) [A.0018.0003.0004] CONGLOMERATO BITUMINOSO PER MANTO D' USURA (TAPPETO) COSTITU ... TO D' USURA (TAPPETO) COSTITUITO DA PIETRISCHETTO 2/7 MM, SABBIA E FILLER, IMPASTATO A CALDO IN APPOSITO IMPIANTO CON BITUME IN RAGIONEDEL 5,5/6,5% IN PESO m3	1,000	77,20	77,20
	(E) [A.0018.0003.0004] CONGLOMERATO BITUMINOSO PER MANTO D' USURA (TAPPETO) COSTITU ... TO D' USURA (TAPPETO) COSTITUITO DA PIETRISCHETTO 2/7 MM, SABBIA E FILLER, IMPASTATO A CALDO IN APPOSITO IMPIANTO CON BITUME IN RAGIONEDEL 5,5/6,5% IN PESO m3	0,200	77,20	15,44
	(A) [B.0018.0003.0001] EMULSIONE BITUMINOSA BASICA, al 50%, in fusti fusti kg	11,111	0,60	6,67
	Sommano euro			119,84
	Spese Generali 15% euro			17,98
	Sommano euro			137,82
	Utili Impresa 10% euro			13,78
	T O T A L E euro / m3			151,60
Nr. 219 D.0001.0003. 0024	CONGLOMERATO BITUMINOSO per MANTO D'USURA (TAPPETO) costituito da pietrischetto 2/ 7 mm, sabbia e filler, impastato a caldo in apposito impianto con bitume in ragione del 5,5/6,5% ... urato sui mezzi di trasporto sul luogo di impiego dopo lo spianamento del materiale sul mezzo. Steso con vibrofinitrice.			
	E L E M E N T I:			
	(A) [B.0002.0002.0005] TRASPORTO A NOLO con autocarro a cassone fisso o ribaltabile ... o ribaltabile portata 30 t ora	0,133	66,79	8,88
	(A) [B.0001.0001.0004] CAPO-SQUADRA ora	0,080	26,41	2,11
	(A) [B.0001.0001.0001] OPERAIO SPECIALIZZATO ora	0,080	25,82	2,07
	(A) [B.0001.0001.0002] OPERAIO QUALIFICATO ora	0,160	24,19	3,87
	(A) [B.0004.0016.0006] VIBROFINITRICE CINGOLATA per stesa di sovrastrutture stradal ... trutture stradali, avente larghezza max di stesa, con estensori idraulici, di m 4.65, capacit`a della tramoggia mc 5, motore Diesel da HP 93, compresi gli operatori, i consumi di carburanti e lubrificanti, i ric ora	0,080	97,45	7,80
	(A) [B.0004.0016.0003] RULLO COMPRESSORE gi`a esistente in cantiere, compresi l'oer ... compresi l'operatore e i consumi di carburante, lu- bricanti, ricambi, manutenzione e assicurazionetipo TANDEM VIBRANTE A			
	A R I P O R T A R E			24,73

Num.Ord. TARIFFA	DESCRIZIONE DELLE VOCI E DEGLI E L E M E N T I	Quantità	I M P O R T I unitario	TOTALE
	R I P O R T O			24,73
	DOPPIA TRAZIONE, HP 44, peso Kg.5000 ora	0,080	35,00	2,80
	(E) [A.0018.0003.0004] CONGLOMERATO BITUMINOSO PER MANTO D' USURA (TAPPETO) COSTITU ... TO D' USURA (TAPPETO) COSTITUITO DA PIETRISCHETTO 2/7 MM, SABBIA E FILLER, IMPASTATO A CALDO IN APPOSITO IMPIANTO CON BITUME IN RAGIONEDEL 5,5/6,5% IN PESO m3	1,000	77,20	77,20
	(E) [A.0018.0003.0004] CONGLOMERATO BITUMINOSO PER MANTO D' USURA (TAPPETO) COSTITU ... TO D' USURA (TAPPETO) COSTITUITO DA PIETRISCHETTO 2/7 MM, SABBIA E FILLER, IMPASTATO A CALDO IN APPOSITO IMPIANTO CON BITUME IN RAGIONEDEL 5,5/6,5% IN PESO m3	0,050	77,20	3,86
	(A) [B.0018.0003.0001] EMULSIONE BITUMINOSA BASICA, al 50%, in fusti fusti kg	20,000	0,60	12,00
	Sommano euro			120,59
	Spese Generali 15% euro			18,09
	Sommano euro			138,68
	Utili Impresa 10% euro			13,87
	T O T A L E euro / m3			152,55
Nr. 220 D.0001.0003. 0025	CONGLOMERATO BITUMINOSO per MANTO D'USURA (TAPPETO) costituito da pietrischetto 2/7 mm, sabbia e filler, impastato a caldo in apposito impianto con bitume in ragione del 5,5/6,5% i ... llatura. Misurato sui mezzi di trasporto sul luogo di impiego dopo lo spianamento del materiale sul mezzo. Steso a mano.			
	E L E M E N T I:			
	(A) [B.0004.0017.0004] AUTOCARRO RIBALTABILE trilaterale, compresi conducente, cons ... conducente, consumi, manutenzione, assicurazione e bollo, della portata utile fino a: 8,0 t ora	0,533	44,92	23,94
	(A) [B.0001.0001.0004] CAPO-SQUADRA ora	0,533	26,41	14,08
	(A) [B.0001.0001.0001] OPERAIO SPECIALIZZATO ora	0,533	25,82	13,76
	(A) [B.0001.0001.0002] OPERAIO QUALIFICATO ora	1,067	24,19	25,81
	(A) [B.0004.0016.0001] RULLO COMPRESSORE gi`a esistente in cantiere, compresi l'oer ... compresi l'operatore e i consumi di carburante, lu- brificanti, ricambi, manutenzione e assicurazione tipo TANDEM STATICO A DOPPIA TRAZIONE HP 9, peso Kg.500 ora	0,533	28,05	14,95
	(A) [B.0006.0015.0001] IMPIEGO DI PICCOLE ATTREZZATURE DI CANTIERE a corpo CANTIERE a corpo cad	3,443	0,01	0,03
	(E) [A.0018.0003.0004] CONGLOMERATO BITUMINOSO PER MANTO D' USURA (TAPPETO) COSTITU ... TO D' USURA (TAPPETO) COSTITUITO DA PIETRISCHETTO 2/7 MM, SABBIA E FILLER, IMPASTATO A CALDO IN APPOSITO IMPIANTO CON BITUME IN RAGIONEDEL 5,5/6,5% IN PESO m3	1,000	77,20	77,20
	(E) [A.0018.0003.0004] CONGLOMERATO BITUMINOSO PER MANTO D' USURA (TAPPETO) COSTITU ... TO D' USURA (TAPPETO) COSTITUITO DA PIETRISCHETTO 2/7 MM, SABBIA E FILLER, IMPASTATO A CALDO IN APPOSITO IMPIANTO CON BITUME IN RAGIONEDEL 5,5/6,5% IN PESO m3	0,050	77,20	3,86
	(A) [B.0018.0003.0001] EMULSIONE BITUMINOSA BASICA, al 50%, in fusti fusti kg	20,000	0,60	12,00
	Sommano euro			185,63
	Spese Generali 15% euro			27,84
	Sommano euro			213,47
	Utili Impresa 10% euro			21,35
	T O T A L E euro / m3			234,82
Nr. 221 D.0001.0003. 0032	RIPRISTINO DI PAVIMENTAZIONE STRADALE precedentmente demolita per l'esecuzione di manufatti o impianti nel sotto- suolo, comprendente le seguenti forniture e lavorazioni: il transe ... initrice, perfettamente raccordato alla preesistente pavimentazione adiacente, compresa la rullatura e la pulizia finale			
	E L E M E N T I:			
	(A) [B.0001.0001.0004] CAPO-SQUADRA ora	0,003	26,41	0,08
	(A) [B.0004.0014.0015] PALA GOMMATA CON RETROESCAVATORE gi`a esistente in cantiere, ... esistente in cantiere, compresi operatore e consu- mi di carburante, lubrificanti, ricambi, manutenzione e assicurazione potenza HP 30 con benna da mc 0,25/0,37 ora	0,040	37,56	1,50
	(A) [B.0004.0017.0004] AUTOCARRO RIBALTABILE trilaterale, compresi conducente, cons ... conducente, consumi, manutenzione, assicurazione e bollo, della portata utile fino a: 8,0 t ora	0,040	44,92	1,80
	(A) [B.0001.0001.0003] OPERAIO COMUNE ora	0,040	21,97	0,88
	(A) [B.0004.0017.0004] AUTOCARRO RIBALTABILE trilaterale, compresi conducente, cons ... conducente, consumi, manutenzione, assicurazione e bollo, della portata utile fino a: 8,0 t ora	0,026	44,92	1,17
	(E) [A.0005.0016.0003] ACCESSORI E MATERIALI COMPLEMENTARI, a corpo corpo cad	5,000	0,01	0,05
	(A) [B.0006.0004.0001] INDENNITA' DI CONFERIMENTO A DISCARICA AUTOIZZATA di materia ... CA AUTORIZZATA di materiali inerti provenien- ti da scavi o demolizioni, valutati per il volume effettivamente conferito, escluso il trasporto t	0,115	6,50	0,75
	(A) [D.0001.0003.0024] CONGLOMERATO BITUMINOSO per MANTO D'USURA (TAPPETO) costitui ... D'USURA (TAPPETO) costituito da pietrischetto 2/ 7 mm, sabbia e filler, impastato a caldo in apposito impianto			
	A R I P O R T A R E			6,23

Num.Ord. TARIFFA	DESCRIZIONE DELLE VOCI E DEGLI E L E M E N T I	Quantità	I M P O R T I unitario	TOTALE
	R I P O R T O			6,23
	con bitume in ragione del 5,5/6,5% in peso. Steso in opera per ricariche e risagomature, ripristini, rappezz m3	0,018	120,59	2,17
	(A) [D.0001.0003.0025] CONGLOMERATO BITUMINOSO per MANTO D'USURA (TAPPETO) costitui ... D'USURA (TAPPETO) costituito da pietrischetto 2/7 mm, sabbia e filler, impastato a caldo in apposito impianto con bitume in ragione del 5,5/6,5% in peso. Steso in opera per ricariche e risagomature, ripristini, rappezzi, m3	0,018	185,63	3,34
	Sommano euro			11,74
	Spese Generali 15% euro			1,76
	Sommano euro			13,50
	Utili Impresa 10% euro			1,35
	T O T A L E euro / m2			14,85
Nr. 222 D.0003.0011. 0008	FONDIFOGNA IN GRES CERAMICO A 180? (1/2 circonferen- za) per fondi di pozzetti di fogna; dotato di marcatura CE che attesti la conformit`a del prodotto alle specifiche UNI EN 295, ... ulizia ed il lavaggio; valutato per la lunghezza effettiva misurata in opera per le seguenti dimensioni: diametro 600 mm			
	E L E M E N T I:			
	(A) [B.0004.0017.0009] AUTOCARRO RIBALTABILE TRILATERALE DOTATO DI GRUETTA TELESCOP ... DOTATO DI GRUETTA TELESCOPICA, compreso l'impiego di quest'ultima nelle operazioni di carico e scarico e compreso il conducente/ manovratore, consumi, manutenzione e assicurazione, della portata utile fino a: 8,0 t ora	0,057	45,88	2,62
	(A) [B.0001.0001.0002] OPERAIO QUALIFICATO ora	0,057	24,19	1,38
	(A) [B.0001.0001.0003] OPERAIO COMUNE ora	0,114	21,97	2,50
	(A) [B.0001.0001.0002] OPERAIO QUALIFICATO ora	0,258	24,19	6,24
	(A) [B.0001.0001.0003] OPERAIO COMUNE ora	0,516	21,97	11,34
	(A) [B.0001.0001.0004] CAPO-SQUADRA ora	0,026	26,41	0,69
	(A) [B.0004.0017.0012] AUTOBOTTE SU AUTOCARRO della portata utile di 8 t con cister ... di 8 t con cisterna da litri 6000, compresi conducente, consumi, manutenzione, assicurazione e bollo ora	0,007	46,35	0,32
	(A) [B.0001.0001.0002] OPERAIO QUALIFICATO ora	0,007	24,19	0,17
	(A) [B.0001.0001.0003] OPERAIO COMUNE ora	0,007	21,97	0,15
	(A) [B.0006.0015.0002] IMPIEGO DI PICCOLE ATTREZZATURE DI CANTIERE a corpo CANTIERE a corpo cad	1,340	1,00	1,34
	(A) [D.0004.0001.0002] CALCESTRUZZO PER OPERE NON STRUTTURALI, MA- GRONI DI SOTTOFO ... TURALI, MAGRONI DI SOTTOFONDAZIONE, MASSETTI A TERRA O SU VESPAIO, PLATEE, RINFIANCO E RIVESTIMENTO DI TUBAZIONI, avente CLASSE DI CONSISTENZA S4, con dimen- sione massima dell'aggregato inerte di 31,5 mm (Dmax 31,5), confez m3	0,258	104,76	27,03
	(A) [B.0021.0002.0008] FONDIFOGNA IN GRES a 180? (1/2 circonf.) per fondo pozzetti ... fondo pozzetti fogna diam.600 conforme alle norme UNI-EN 295 m	1,000	88,49	88,49
	Sommano euro			142,27
	Spese Generali 15% euro			21,34
	Sommano euro			163,61
	Utili Impresa 10% euro			16,36
	T O T A L E euro / m			179,97
Nr. 223 D.0003.0011. 0027	RIVESTIMENTO DI POZZETTI per fogna eseguito con l'impiego di mattonelle in gres ceramico da mm 240x120x13, al- lettate con malta cementizia dello spessore di cm 3, compreso: la for ... li sfridi, la posa in opera, la stuc- catura dei giunti con cemento e la pulizia finale formato 240x120 e spessore 13 mm			
	E L E M E N T I:			
	(A) [B.0004.0017.0009] AUTOCARRO RIBALTABILE TRILATERALE DOTATO DI GRUETTA TELESCOP ... DOTATO DI GRUETTA TELESCOPICA, compreso l'impiego di quest'ultima nelle operazioni di carico e scarico e compreso il conducente/ manovratore, consumi, manutenzione e assicurazione, della portata utile fino a: 8,0 t ora	0,006	45,88	0,28
	(A) [B.0001.0001.0003] OPERAIO COMUNE ora	0,006	21,97	0,13
	(A) [B.0001.0001.0001] OPERAIO SPECIALIZZATO ora	0,250	25,82	6,46
	(A) [B.0001.0001.0003] OPERAIO COMUNE ora	0,250	21,97	5,49
	(A) [B.0001.0001.0003] OPERAIO COMUNE ora	0,008	21,97	0,18
	(A) [B.0001.0001.0004] CAPO-SQUADRA ora	0,008	26,41	0,21
	(A) [B.0006.0015.0002] IMPIEGO DI PICCOLE ATTREZZATURE DI CANTIERE a corpo CANTIERE a corpo cad	0,050	1,00	0,05
	(A) [B.0006.0011.0002] MATERIALI DI CONSUMO, a stima cad	0,080	1,00	0,08
	(A) [B.0009.0003.0001] MALTA CEMENTIZIA, composta da cemento e sabbia, resa a pie' ... bia, resa a pie' d'opera dosata a kg 400 di cemento R 32.5 per mc 1.00 di sabbia m3	0,035	156,16	5,47
	(A) [B.0021.0005.0001] MATTONELLA IN GRES 240x120x13 mm per fondo e pareti pozzetti ... e pareti pozzetti conforme alle norme UNI-EN 295 m2	1,060	23,97	25,41
	A R I P O R T A R E			43,76

Num.Ord. TARIFFA	DESCRIZIONE DELLE VOCI E DEGLI E L E M E N T I	Quantità	I M P O R T I unitario	TOTALE
	R I P O R T O			43,76
	Sommano euro			43,76
	Spese Generali 15% euro			6,56
	Sommano euro			50,32
	Utili Impresa 10% euro			5,03
	T O T A L E euro / m2			55,35
Nr. 224 D.0004.0001. 0002	CALCESTRUZZO PER OPERE NON STRUTTURALI, MA- GRONI DI SOTTOFONDAZIONE, MASSETTI A TERRA O SU VESPAIO, PLATEE, RINFIANCO E RIVESTIMENTO DI TUBAZIONI, avente CLASSE DI CONSISTENZA S4, ... e metalliche; con RE- SISTENZA CARATTERISTICA RCK pari a 10 N/mm2 a norma UNI EN 206-1 e Linee Guida Consiglio Sup. LLPP			
	E L E M E N T I:			
	(A) [B.0001.0001.0002] OPERAIO QUALIFICATO ora	0,286	24,19	6,92
	(A) [B.0001.0001.0003] OPERAIO COMUNE ora	0,286	21,97	6,28
	(A) [B.0001.0001.0004] CAPO-SQUADRA ora	0,018	26,41	0,48
	(A) [B.0006.0015.0001] IMPIEGO DI PICCOLE ATTREZZATURE DI CANTIERE a corpo CANTIERE a corpo cad	0,050	0,01	0,00
	(E) [A.0009.0001.0002] CALCESTRUZZO PRECONFEZIONATO A PRESTAZIONE GARANTITA PER OPE ... PRESTAZIONE GARANTITA PER OPERE NON STRUTTURALI, CLASSE DI CONSISTENZA S4, con dimensione massima dell'aggregato inerte di 31,5 mm (Dmax 31,5), confezionato con cemento 32,5 e fornito f.co cantiere in autobetonierada 7-10 mc m3	1,100	82,80	91,08
	Sommano euro			104,76
	Spese Generali 15% euro			15,71
	Sommano euro			120,47
	Utili Impresa 10% euro			12,05
	T O T A L E euro / m3			132,52
Nr. 225 D.0004.0001. 0003	CALCESTRUZZO PER OPERE NON STRUTTURALI, MGRONI DI SOTTOFONDAZIONE, MASSETTI A TERRA O SU VESPAIO, PLATEE, RINFIANCO E RIVESTIMENTO DI TUBAZIONI, avente CLASSE DI CONSISTENZA S4, co ... e metalliche; con RE- SISTENZA CARATTERISTICA RCK pari a 15 N/mm2 a norma UNI EN 206-1 e Linee Guida Consiglio Sup. LLPP			
	E L E M E N T I:			
	(A) [B.0001.0001.0002] OPERAIO QUALIFICATO ora	0,286	24,19	6,92
	(A) [B.0001.0001.0003] OPERAIO COMUNE ora	0,286	21,97	6,28
	(A) [B.0001.0001.0004] CAPO-SQUADRA ora	0,018	26,41	0,48
	(A) [B.0006.0015.0001] IMPIEGO DI PICCOLE ATTREZZATURE DI CANTIERE a corpo CANTIERE a corpo cad	0,050	0,01	0,00
	(E) [A.0009.0001.0003] CALCESTRUZZO PRECONFEZIONATO A PRESTAZIONE GARANTITA PER OPE ... PRESTAZIONE GARANTITA PER OPERE NON STRUTTURALI, CLASSE DI CONSISTENZA S4, con dimensione massima dell'aggregato inerte di 31,5 mm (Dmax 31,5), confezionato con cemento 32,5 e fornito f.co cantiere in autobetonierada 7-10 mc m3	1,100	85,00	93,50
	Sommano euro			107,18
	Spese Generali 15% euro			16,08
	Sommano euro			123,26
	Utili Impresa 10% euro			12,33
	T O T A L E euro / m3			135,59
Nr. 226 D.0004.0001. 0009	Calcestruzzo a durabilit`a garantita per opere strutturali in fon- dazione o in elevazione, avente CLASSE DI CONSISTENZA S4, con dimensione massima dell'aggregato inerte di 31,5 mm ... metalliche; avente RESISTENZA CARATTERISTI- CA RCK pari a 30 N/mm2 e classe di esposizione XC1 - XC2 norma UNI EN 206-1.			
	E L E M E N T I:			
	(A) [B.0001.0001.0004] CAPO-SQUADRA ora	0,025	26,41	0,66
	(A) [B.0001.0001.0001] OPERAIO SPECIALIZZATO ora	0,100	25,82	2,58
	(A) [B.0001.0001.0002] OPERAIO QUALIFICATO ora	0,100	24,19	2,42
	(A) [B.0001.0001.0003] OPERAIO COMUNE ora	0,250	21,97	5,49
	(A) [B.0004.0001.0002] MACCHINARIO VARIO gi`a esistente in cantVIBRATORE ad ago a i ... TORE ad ago a immersione per calcestruzzi ora	0,100	2,59	0,26
	A R I P O R T A R E			11,41

Num.Ord. TARIFFA	DESCRIZIONE DELLE VOCI E DEGLI E L E M E N T I	Quantità	I M P O R T I unitario	TOTALE
	R I P O R T O			11,41
	(A) [B.0006.0015.0001] IMPIEGO DI PICCOLE ATTREZZATURE DI CANTIERE a corpo CANTIERE a corpo cad	0,050	0,01	0,00
	(E) [A.0009.0002.0004] CALCESTRUZZO PRECONFEZIONATO A DURABILITA' GARANTITA PER OPE ... BILITA' GARANTITA PER OPERE STRUT- TURALI, CLASSE DI CONSISTENZA S4, con di- mensione massima dell'aggregato inerte di 31,5 mm (Dmax 31,5), confezionato con cemento 32,5 e fornito f.co cantiere in autobetoniera da 7-10 mc e m3	1,030	102,31	105,38
	Sommano euro			116,79
	Spese Generali 15% euro			17,52
	Sommano euro			134,31
	Utili Impresa 10% euro			13,43
	T O T A L E euro / m3			147,74
Nr. 227 D.0008.0002. 0003	ACCIAIO PER ARMATURA DI STRUTTURE IN CEMENTO ARMATO, in barre tonde, lisce o ad aderenza migliorata, del tipo FeB 22, FeB 38, FeB 44, controllato in stabilimento e non, tagliato a ... i di legge.PER STRUTTURE CIVILI E INDUSTRI- ALI, muri di sostegno, impalcati, vasche, con impiego di barre FI 16 e oltre			
	E L E M E N T I:			
	(A) [B.0001.0001.0001] OPERAIO SPECIALIZZATO ora	0,004	25,82	0,10
	(A) [B.0001.0001.0002] OPERAIO QUALIFICATO ora	0,004	24,19	0,10
	(A) [B.0001.0001.0003] OPERAIO COMUNE ora	0,007	21,97	0,15
	(A) [B.0001.0001.0004] CAPO-SQUADRA ora	0,001	26,41	0,03
	(A) [B.0004.0003.0006] GRU A TORRE ad azionamento elettrico, gi`a funzionante in ca ... nante in cantiere, in postazione fissa o traslabile su binario, compreso il manovratore, i consumi di f.e.m., gli oneri di manutenzione e l'assicurazione altezza 18 m, sbraccio 20 m, portata 600/ 800 Kg ora	0,000	34,40	0,00
	(A) [B.0006.0011.0001] MATERIALI DI CONSUMO, a stima cad	0,010	0,01	0,00
	(A) [B.0006.0015.0001] IMPIEGO DI PICCOLE ATTREZZATURE DI CANTIERE a corpo CANTIERE a corpo cad	0,010	0,01	0,00
	(A) [B.0010.0001.0004] FERRO TONDO per c.a. in barre, tipo FeB 44 K, controllato in ... controllato in stabilimento diam. 16 kg	1,050	0,88	0,92
	Sommano euro			1,30
	Spese Generali 15% euro			0,20
	Sommano euro			1,50
	Utili Impresa 10% euro			0,15
	T O T A L E euro / kg			1,65
Nr. 228 D.0009.0002. 0015	FORNITURA E POSA IN OPERA DI Centralino residenziale da parete in resina termoplastica isolante IP65 completo di guide DIN 35 per il fissaggio a scatto degli apparecchi, di prefrat ... ato in opera compresi i materiali accessori, il collegamento delle linee in entrata e in uscita, esclusi gli apparecchi.			
	E L E M E N T I:			
	(A) [B.0001.0001.0001] OPERAIO SPECIALIZZATO ora	3,333	25,82	86,06
	(A) [B.0001.0001.0003] OPERAIO COMUNE ora	1,735	21,97	38,12
	(E) [A.0047.0005.0015] Centralino residenziale da parete in resina termoplastica is ... ca isolante IP65 completo diguide DIN 35 per il fissag- gio a scatto degli apparecchi, di prefratture per l'inser- imento dei passacavi e di scatola da incasso dimensioni scatola 402x416x148 mm a 36 modul cad	1,000	64,56	64,56
	(A) [B.0006.0015.0003] ACCESSORI E MATERIALI complementari, a corpo cad	190,000	0,01	1,90
	Sommano euro			190,64
	Spese Generali 15% euro			28,60
	Sommano euro			219,24
	Utili Impresa 10% euro			21,92
	T O T A L E euro / cad			241,16
Nr. 229 D.0009.0003. 0030	FORNITURA, MONTAGGIO, CABLAGGIO E ASSEMBLAGIO DI INTERRUTTORE AUTOMATICO MAGNETOTER- MICO da 6 kA (EN 60898) di tipo modulare da montare su guida DIN 35, curva C,bipolare2 mod. da 10 a 32 A. da fissarsi a scat- to all'interno di centralini o quadri, compreso il cablaggio interno degli stessi.			
	E L E M E N T I:			
	(A) [B.0001.0001.0001] OPERAIO SPECIALIZZATO ora	0,750	25,82	19,37
	(A) [B.0001.0001.0003] OPERAIO COMUNE ora	0,600	21,97	13,18
	A R I P O R T A R E			32,55

Num.Ord. TARIFFA	DESCRIZIONE DELLE VOCI E DEGLI E L E M E N T I	Quantità	I M P O R T I unitario	TOTALE
	R I P O R T O			32,55
	(E) [A.0047.0007.0026] INTERRUTTORE AUTOMATICO MAGNETOTERMICO da 6 kA (EN 60898) di ... TOTERMICO da 6 kA (EN 60898) di tipo modulare da montare su guida DIN 35, curva C,bipolare2 mod. da 10 a 32 A. Fornito a pie' d'opera. cad	1,000	32,73	32,73
	(A) [B.0006.0015.0003] ACCESSORI E MATERIALI complementari, a corpo cad	65,000	0,01	0,65
	Sommano euro			65,93
	Spese Generali 15% euro			9,89
	Sommano euro			75,82
	Utili Impresa 10% euro			7,58
	T O T A L E euro / cad			83,40
Nr. 230 D.0009.0003. 0046	FORNITURA, MONTAGGIO, CABLAGGIO E ASSEMBLAGIO DI INTERRUTTORE AUTOMATICO MAGNETOTER- MICO da 6 kA (EN 60898) di tipo modulare da montare su guida DIN 35, curva C,quadripolare 4 mod. da 10 a 32 A. da fissarsi a scatto all'interno di centralini o quadri, compreso il cablaggio interno degli stessi.			
	E L E M E N T I:			
	(A) [B.0001.0001.0001] OPERAIO SPECIALIZZATO ora	1,250	25,82	32,28
	(A) [B.0001.0001.0003] OPERAIO COMUNE ora	1,067	21,97	23,44
	(E) [A.0047.0007.0042] INTERRUTTORE AUTOMATICO MAGNETOTERMICO da 6 kA (EN 60898) di ... TOTERMICO da 6 kA (EN 60898) di tipo modulare da montare su guida DIN 35, curva C,quadripolare 4 mod. da 10 a 32 A. Fornito a pie' d'opera. cad	1,000	60,31	60,31
	(A) [B.0006.0015.0003] ACCESSORI E MATERIALI complementari, a corpo cad	117,000	0,01	1,17
	Sommano euro			117,20
	Spese Generali 15% euro			17,58
	Sommano euro			134,78
	Utili Impresa 10% euro			13,48
	T O T A L E euro / cad			148,26
Nr. 231 D.0009.0007. 0036	FORNITURA E POSA IN OPERA DI Spia di segnalazione per guida DIN, gemma di colore rosso, verde, giallo, blu, trasparente.			
	E L E M E N T I:			
	(A) [B.0001.0001.0001] OPERAIO SPECIALIZZATO ora	0,083	25,82	2,14
	(A) [B.0001.0001.0003] OPERAIO COMUNE ora	0,167	21,97	3,67
	(E) [A.0047.0041.0029] Spia di segnalazione per guida DIN, gemma di colore rosso, v ... rosso, verde, giallo, blu, trasparente. Fornito a pie' d'opera. cad	1,000	12,76	12,76
	Sommano euro			18,57
	Spese Generali 15% euro			2,79
	Sommano euro			21,36
	Utili Impresa 10% euro			2,14
	T O T A L E euro / cad			23,50
Nr. 232 D.0009.0011. 0117	SOLA INSTALLAZIONE DI APPARECCHIO DI ILLUMI- NAZIONE a plafoniera per lampade tubolari fluorescenti esclusa la fornitura a pie' d'opera dell'apparecchio illuminante e delle lam- p ... lizzarsi in ambienti del tipo civile e per altezze non superiori a m 4 dal piano di calpestio. - Per una lampada da 14 W			
	E L E M E N T I:			
	(A) [B.0001.0001.0001] OPERAIO SPECIALIZZATO ora	1,000	25,82	25,82
	(E) [A.0001.0001.0003] OPERAIO COMUNE (Media Regionale) ora	0,500	21,97	10,99
	(A) [B.0006.0015.0003] ACCESSORI E MATERIALI complementari, a corpo cad	180,000	0,01	1,80
	Sommano euro			38,61
	Spese Generali 15% euro			5,79
	Sommano euro			44,40
	Utili Impresa 10% euro			4,44
	T O T A L E euro / cad			48,84
	A R I P O R T A R E			

Num.Ord. TARIFFA	DESCRIZIONE DELLE VOCI E DEGLI E L E M E N T I	Quantità	I M P O R T I unitario	TOTALE
	R I P O R T O			
Nr. 233 D.0012.0022. 0002	Fornitura e posa in opera di profilati in acciaio per travi e pilastri, laminati a caldo della serie IPE, HEA, HEB, HEM, od ottenuti per composizione saldata di piatti completi di ... e mano di antiruggine nonche' tutti gli oneri derivanti dai controlli e dalle certificazioni di legge; in acciaio Fe360B			
	E L E M E N T I:			
	(A) [B.0001.0001.0002] OPERAIO QUALIFICATO ora	0,051	24,19	1,23
	(A) [B.0001.0001.0003] OPERAIO COMUNE ora	0,051	21,97	1,12
	(A) [B.0004.0003.0006] GRU A TORRE ad azionamento elettrico, gi`a funzionante in ca ... nante in cantiere, in postazione fissa o traslabile su binario, compreso il manovratore, i consumi di f.e.m., gli oneri di manutenzione e l'assicurazione altezza 18 m, sbraccio 20 m, portata 600/ 800 Kg ora	0,020	34,40	0,69
	(A) [B.0006.0011.0001] MATERIALI DI CONSUMO, a stima cad	10,000	0,01	0,10
	(A) [B.0006.0015.0001] IMPIEGO DI PICCOLE ATTREZZATURE DI CANTIERE a corpo CANTIERE a corpo cad	10,000	0,01	0,10
	(A) [B.0010.0008.0001] PROFILATI NORMALI COMMERCIALI a T-U-L kg	1,030	0,95	0,98
	Sommano euro			4,22
	Spese Generali 15% euro			0,63
	Sommano euro			4,85
	Utili Impresa 10% euro			0,49
	T O T A L E euro / kg			5,34
Nr. 234 D.0013.0006. 0133	CRISTALLO STRATIFICATO ANTISFONDAMENTO COPOSTO DA DUE LASTRE DI CRISTALLO CON INTERPOS- TO UN FOGLIO DI POLIVINILBUTIRRALE, PER SERRA- MENTI IN LEGNO O IN METALLO, dato in opera su ... n neoprene, la sigillatura con mastice sintetico al silicone, la pulitura e lo sfrido spessore 8-9 mm bianco trasparente			
	E L E M E N T I:			
	(A) [B.0004.0003.0006] GRU A TORRE ad azionamento elettrico, gi`a funzionante in ca ... nante in cantiere, in postazione fissa o traslabile su binario, compreso il manovratore, i consumi di f.e.m., gli oneri di manutenzione e l'assicurazione altezza 18 m, sbraccio 20 m, portata 600/ 800 Kg ora	0,008	34,40	0,28
	(A) [B.0001.0001.0003] OPERAIO COMUNE ora	0,015	21,97	0,33
	(A) [B.0001.0001.0004] CAPO-SQUADRA ora	0,008	26,41	0,21
	(A) [B.0001.0001.0001] OPERAIO SPECIALIZZATO ora	0,246	25,82	6,35
	(A) [B.0001.0001.0002] OPERAIO QUALIFICATO ora	0,123	24,19	2,98
	(A) [B.0001.0001.0003] OPERAIO COMUNE ora	0,123	21,97	2,70
	(A) [B.0006.0015.0003] ACCESSORI E MATERIALI complementari, a corpo cad	83,000	0,01	0,83
	(A) [B.0065.0001.0021] CRISTALLO STRATIFICATO ANTISFONDAMENTO VIARM 8/9 BIANCO TRAS ... MENTO VISARM 8/9 BIANCO TRASPARENTE ANTINFORTUNIO UNI 7172 m2	1,030	50,90	52,43
	Sommano euro			66,11
	Spese Generali 15% euro			9,92
	Sommano euro			76,03
	Utili Impresa 10% euro			7,60
	T O T A L E euro / m2			83,63
Nr. 235 NP.001	TRASPORTO dei materiali di risulta, asciutti o bagnati, provnienti dagli scavi, fuori dall'area del cantiere o comunque a una distanza non inferiore a 500 m dal luogo degli scavi, ... tuale costo di conferimento a discarica autorizzata con percorrenza entro i limiti di 20 km compreso il ritorno a vuoto			
	E L E M E N T I:			
	(A) [B.0002.0002.0004] TRASPORTO A NOLO con autocarro a cassone fisso o ribaltabile ... o ribaltabile portata 15 t ora	0,100	59,44	5,94
	(A) [B.0003.0014.0014] PALA CARICATRICE GOMMATA gi`a esistente in cantiere, eclusi ... cantiere, esclusi l' operatore e i consumi di carbu- rante, lubrificanti, ricambi, manutenzione ma compre- sa l'assicurazione potenza HP 101 con benna da 1.30 mc ora	0,027	10,50	0,28
	Sommano euro			6,22
	Spese Generali 15% euro			0,93
	Sommano euro			7,15
	Utili Impresa 10% euro			0,72
	A R I P O R T A R E			

Num.Ord. TARIFFA	DESCRIZIONE DELLE VOCI E DEGLI E L E M E N T I	Quantità	I M P O R T I unitario	TOTALE
	R I P O R T O			
	T O T A L E euro / m3			7,87
	A R I P O R T A R E			

Num.Ord. TARIFFA	DESCRIZIONE DELLE VOCI E DEGLI E L E M E N T I	Quantità	I M P O R T I unitario	TOTALE
	R I P O R T O			
	COSTI ELEMENTARI			
Nr. 236 A.0001.0001. 0001	OPERAIO SPECIALIZZATO (Media Regionale) euro / ora			25,82
Nr. 237 A.0001.0001. 0002	OPERAIO QUALIFICATO (Media Regionale) euro / ora			24,19
Nr. 238 A.0001.0001. 0003	OPERAIO COMUNE (Media Regionale) euro / ora			21,97
Nr. 239 A.0001.0001. 0004	CAPO-SQUADRA (Media Regionale) euro / ora			26,41
Nr. 240 A.0002.0001. 0002	TRASPORTO CONTINENTE/SARDEGNA con autoarticolato da 28-30 t euro / viaggi			1´429,79
Nr. 241 A.0002.0001. 0003	TRASPORTO CON AUTOARTICOLATO da 28-30 t, in abito regionale, con percorrenza dallo stabilimento di produzione o deposito al cantiere entro i 50 km con impegno di mezza giornata euro / viaggi			228,77
Nr. 242 A.0002.0001. 0005	TRASPORTO DI MATERIALE SFUSO inerte, caricato sotto tramoggia e scarico con ribaltabile, con autocarro cassonato da 20 a 22 mc con percorrenza cava-cantiere entro 30 km euro / viaggi			107,24
Nr. 243 A.0002.0001. 0007	TRASPORTO CON AUTOARTICOLATO 28-30 t, in ambito re- gionale, con percorrenza dallo stabilimento di produzione o dal deposito da 101 a 150 km euro / viaggi			464,69
Nr. 244 A.0002.0004. 0001	TRASPORTO DI ESPLOSIVI in quantit`a pari al consumo gionaliero del cantiere, compreso il compenso per l'accompagnamen- to con Guardia Giurata previsto dalla legge oltre i 100 km dal deposito regionale euro / viaggi			185,87
Nr. 245 A.0003.0001. 0001	MACCHINARIO VARIO gi`a esistente in cantiere, esclusi consmi, accessori e manutenzione ed escluso il personale di manovra VIBRATORE ad ago a immersione per calcestruzzi euro / ora			0,21
Nr. 246 A.0003.0001. 0002	MACCHINARIO VARIO gi`a esistente in cantiere, esclusi consmi, accessori e manutenzione ed escluso il personale di manovra SEGA CIRCOLARE elettrica a banco euro / ora			0,26
Nr. 247 A.0003.0001. 0005	MARTELLO DEMOLITORE IDRAULICO da montare su macchina operatrice, esclusi consumi ed operatore peso kg 500 euro / nl/ora			9,50
Nr. 248 A.0003.0001. 0006	MARTELLO DEMOLITORE IDRAULICO da montare su macchina operatrice, esclusi consumi ed operatore peso kg 900 euro / nl/ora			5,36
Nr. 249 A.0003.0003. 0001	NOLO A FREDDO DI GRUETTA TELESCOPICA da montare su autocarro ribaltabile trilaterale per autocarro portata 1.5 t euro / nl/ora			0,72
Nr. 250 A.0003.0003. 0003	NOLO A FREDDO DI GRUETTA TELESCOPICA da montare su autocarro ribaltabile trilaterale per autocarro portata 8 t euro / nl/ora			0,93
Nr. 251 A.0003.0003. 0004	NOLO A FREDDO DI GRUETTA TELESCOPICA da montare su autocarro ribaltabile trilaterale per autocarro portata 15 t euro / nl/ora			1,07
Nr. 252 A.0003.0003. 0007	AUTOGRU TELESCOPICA AUTOCARRATA esclusi il condcente/operatore, consumi di carburante e lubrificanti, ricambi, manutenzione, ma compresi assicurazione e bollo con braccio fino a 25 m e portata 30 t euro / nl/ora			20,02
Nr. 253 A.0003.0003. 0008	AUTOGRU TELESCOPICA AUTOCARRATA esclusi il condcente/operatore, consumi di carburante e lubrificanti, ricambi, manutenzione, ma compresi assicurazione e bollo con braccio fino a 22 m e portata 20 t euro / nl/ora			16,44
	A R I P O R T A R E			

Num.Ord. TARIFFA	DESCRIZIONE DELLE VOCI E DEGLI E L E M E N T I	Quantità	I M P O R T I unitario	TOTALE
	R I P O R T O			
Nr. 254 A.0005.0001. 0001	ACQUA POTABILE approvvigionata da acquedotto euro / m3			1,06
Nr. 255 A.0005.0002. 0001	GASOLIO per autotrazione, approvigionato in cantiere, in partite da 2000 l euro / l			1,14
Nr. 256 A.0005.0002. 0002	GASOLIO per autotrazione, alla pompa euro / l			1,14
Nr. 257 A.0005.0003. 0001	ENERGIA ELETTRICA gi`a installata in cantiere, per azionmento macchinari euro / kWh			0,18
Nr. 258 A.0005.0004. 0001	INDENNITA' DI CONFERIMENTO A DISCARICA AUTOIZZATA di materiali inerti provenienti da scavi o demolizioni, valutati per il volume effettivamente conferito, escluso iltrasporto euro / t			6,50
Nr. 259 A.0005.0007. 0001	PALLETS PER LATERIZI A PERDERE euro / cad			3,64
Nr. 260 A.0005.0007. 0003	PALLETS PER MERCI VARIE A PERDERE euro / cad			12,87
Nr. 261 A.0005.0008. 0001	CISTERNA ACCIAIO DA LITRI 6000 da posizionare su cassone autocarro euro / ora			1,43
Nr. 262 A.0005.0009. 0001	LUBRIFICANTI E FILTRI, a stima euro / cad			0,01
Nr. 263 A.0005.0009. 0002	LUBRIFICANTI E PNEUMATICI, a stima euro / cad			0,01
Nr. 264 A.0005.0010. 0001	RICAMBI, CONSUMI E ASSICURAZIONI, a stima euro / cad			0,01
Nr. 265 A.0005.0010. 0002	RICAMBI, a stima euro / cad			0,01
Nr. 266 A.0005.0011. 0001	MATERIALI DI CONSUMO, a stima euro / cad			0,01
Nr. 267 A.0005.0011. 0002	MATERIALI DI CONSUMO, a stima euro / cad			1,00
Nr. 268 A.0005.0012. 0001	ONERI VARI, a stima euro / cad			0,01
Nr. 269 A.0005.0012. 0004	INCIDENZA PONTEGGIO, a stima euro / cad			0,01
Nr. 270 A.0005.0014. 0001	INDICE, IN FUNZIONE DELLA VITA MEDIA DI UNA MACCHINA O ATTREZZATURA, da moltiplicare per il val- ore a nuovo della macchina, diviso per 100.000, al fine di ri- cavare il COSTO ANNU ... - 1); dove: Vm = valore macchina a nuovo; r = tasso d'ammortamento 0.07; n = anni di vitamedia per vita media di 4 anni euro / anno			21,11
Nr. 271 A.0005.0014. 0002	INDICE, IN FUNZIONE DELLA VITA MEDIA DI UNA MACCHINA O ATTREZZATURA, da moltiplicare per il val- ore a nuovo della macchina, diviso per 100.000, al fine di ri- cavare il COSTO ANNU ... - 1); dove: Vm = valore macchina a nuovo; r = tasso d'ammortamento 0.07; n = anni di vitamedia per vita media di 5 anni euro / anno			17,44
Nr. 272 A.0005.0014. 0003	INDICE, IN FUNZIONE DELLA VITA MEDIA DI UNA MACCHINA O ATTREZZATURA, da moltiplicare per il val- ore a nuovo della macchina, diviso per 100.000, al fine di ri- cavare il COSTO ANNU ... - 1); dove: Vm = valore macchina a nuovo; r = tasso d'ammortamento 0.07; n = anni di vitamedia per vita media di 6 anni euro / anno			15,01
Nr. 273 A.0005.0014. 0005	INDICE, IN FUNZIONE DELLA VITA MEDIA DI UNA MACCHINA O ATTREZZATURA, da moltiplicare per il val- ore a nuovo della macchina, diviso per 100.000, al fine di ri- cavare il COSTO ANNU ... - 1); dove: Vm = valore macchina a nuovo; r = tasso d'ammortamento 0.07; n = anni di vitamedia per vita media di 8 anni euro / anno			11,97
	A R I P O R T A R E			

Num.Ord. TARIFFA	DESCRIZIONE DELLE VOCI E DEGLI E L E M E N T I	Quantità	I M P O R T I unitario	TOTALE
	R I P O R T O			
Nr. 274 A.0005.0014. 0007	INDICE, IN FUNZIONE DELLA VITA MEDIA DI UNA MACCHINA O ATTREZZATURA, da moltiplicare per il valore a nuovo della macchina, diviso per 100.000, al fine di ricavare il COSTO ANNUO DI ... di vita media t = tasso di interesse 0.12 (10% interessi+ 1% bolli e tasse + 1% assicurazione) per vita media di 4 anni euro / anno			5,36
Nr. 275 A.0005.0014. 0008	INDICE, IN FUNZIONE DELLA VITA MEDIA DI UNA MACCHINA O ATTREZZATURA, da moltiplicare per il valore a nuovo della macchina, diviso per 100.000, al fine di ricavare il COSTO ANNUO DI ... di vita media t = tasso di interesse 0.12 (10% interessi+ 1% bolli e tasse + 1% assicurazione) per vita media di 5 anni euro / anno			5,15
Nr. 276 A.0005.0014. 0011	INDICE, IN FUNZIONE DELLA VITA MEDIA DI UNA MACCHINA O ATTREZZATURA, da moltiplicare per il valore a nuovo della macchina, diviso per 100.000, al fine di ricavare il COSTO ANNUO DI ... di vita media t = tasso di interesse 0.12 (10% interessi+ 1% bolli e tasse + 1% assicurazione) per vita media di 8 anni euro / anno			4,83
Nr. 277 A.0005.0015. 0001	A DEDURRE QUOTA VALORE RESIDUO - 0% dell'ammorta- mento euro / perc.			6,44
Nr. 278 A.0005.0015. 0003	A DEDURRE QUOTA VALORE RESIDUO - 10% dell'ammotamento euro / perc.			-0,01
Nr. 279 A.0005.0015. 0004	A DEDURRE QUOTA VALORE RESIDUO - 15% dell'ammotamento euro / perc.			-0,01
Nr. 280 A.0005.0015. 0005	A DEDURRE QUOTA VALORE RESIDUO - 20% dell'ammotamento euro / perc.			-0,01
Nr. 281 A.0005.0015. 0006	A DEDURRE QUOTA VALORE RESIDUO - 25% dell'ammotamento euro / perc.			-0,01
Nr. 282 A.0005.0015. 0007	A DEDURRE QUOTA VALORE RESIDUO - 30% dell'ammotamento euro / perc.			-0,03
Nr. 283 A.0005.0016. 0001	IMPIEGO DI PICCOLE ATTREZZATURE DI CANTIERE a corpo euro / cad			0,01
Nr. 284 A.0005.0016. 0002	IMPIEGO DI PICCOLE ATTREZZATURE DI CANTIERE a corpo euro / cad			1,00
Nr. 285 A.0005.0016. 0003	ACCESSORI E MATERIALI COMPLEMENTARI, a corpo euro / cad			0,01
Nr. 286 A.0005.0016. 0004	ACCESSORI E MATERIALI COMPLEMENTARI, a corpo euro / cad			1,00
Nr. 287 A.0006.0001. 0001	SABBIA FINE LAVATA (0-3) euro / m3			15,63
Nr. 288 A.0006.0002. 0004	MISTO NATURALE (0-200) euro / m3			8,26
Nr. 289 A.0007.0001. 0002	CEMENTO R.32,5 in sacchi + pallets euro / t			167,13
Nr. 290 A.0007.0001. 0005	CEMENTO BIANCO R.32,5 tipo Aquila Bianca, in sacchi euro / t			340,25
Nr. 291 A.0009.0001. 0001	CALCESTRUZZO PRECONFEZIONATO A PRESTAZIONE GARANTITA PER OPERE NON STRUTTURALI, CLASSE DI CONSISTENZA S4, con dimensione massima dell'aggregato in- erte di 31,5 mm (Dmax 31,5), con ... confezionamento; con RESISTENZA CARATTERISTICA RCK pari a 5 N/mm2 a norma UNI EN 206-1 e Linee Guida Consiglio Sup. LLPP euro / m3			79,30
Nr. 292 A.0009.0001. 0002	CALCESTRUZZO PRECONFEZIONATO A PRESTAZIONE GARANTITA PER OPERE NON STRUTTURALI, CLASSE DI CONSISTENZA S4, con dimensione massima dell'aggregato in- erte di 31,5 mm (Dmax 31,5), con ... onfezionamento; con RESISTENZA CARATTERISTICA RCK pari a 10 N/mm2 a norma UNI EN 206-1 e Linee Guida Consiglio Sup. LLPP euro / m3			82,80
	A R I P O R T A R E			

Num.Ord. TARIFFA	DESCRIZIONE DELLE VOCI E DEGLI E L E M E N T I	Quantità	I M P O R T I unitario	TOTALE
	R I P O R T O			
Nr. 293 A.0009.0001. 0003	CALCESTRUZZO PRECONFEZIONATO A PRESTAZIONE GARANTITA PER OPERE NON STRUTTURALI, CLASSE DI CONSISTENZA S4, con dimensione massima dell'aggregato in- erte di 31,5 mm (Dmax 31,5), con ... onfezionamento; con RESISTENZA CARATTERISTICA RCK pari a 15 N/mm2 a norma UNI EN 206-1 e Linee Guida Consiglio Sup. LLPP euro / m3			85,00
Nr. 294 A.0009.0001. 0005	CALCESTRUZZO PRECONFEZIONATO A PRESTAZIONE GARANTITA PER OPERE STRUTTURALI, CLASSE DI CONSISTENZA S4, con dimensione massima dell'aggregato in- erte di 31,5 mm (Dmax 31,5), confezi ... onfezionamento; con RESISTENZA CARATTERISTICA RCK pari a 25 N/mm2 a norma UNI EN 206-1 e Linee Guida Consiglio Sup. LLPP euro / m3			91,50
Nr. 295 A.0009.0002. 0004	CALCESTRUZZO PRECONFEZIONATO A DURABILITA' GARANTITA PER OPERE STRUTTURALI, CLASSE DI CONSISTENZA S4, con dimensione massima dell'aggregato in- erte di 31,5 mm (Dmax 31,5), confezi ... onfezionamento; con RESISTEN- ZA CARATTERISTICA RCK pari a 30 N/mm2 e classe di esposizione XC1 - XC2 norma UNI EN 206-1 euro / m3			102,31
Nr. 296 A.0009.0002. 0006	CALCESTRUZZO PRECONFEZIONATO A DURABILITA' GARANTITA PER OPERE STRUTTURALI, CLASSE DI CONSISTENZA S4, con dimensione massima dell'aggregato in- erte di 31,5 mm (Dmax 31,5), confezi ... onfezionamento; con RESISTEN- ZA CARATTERISTICA RCK pari a 37 N/mm2 e classe di esposizione XC1 - XC2 norma UNI EN 206-1 euro / m3			126,88
Nr. 297 A.0009.0006. 0003	MAGGIORAZIONE DEL PREZZO DEL CALCESTRUZZO PER POMPAGGIO con pompa avente sbraccio sino a 28 m, valutata per ogni mc pompato euro / m3			8,80
Nr. 298 A.0009.0007. 0001	PRESTAZIONE DI POMPA PER CALCESTRUZZO con pompa avente sbraccio sino a 28 m, quota fissa pompa fino a 28 m euro/a corpo euro / a corpo			75,35
Nr. 299 A.001	GHISA SFEROIDALE per chiusini e caditoie in formato corrente euro / kg			1,70
Nr. 300 A.0010.0001. 0004	FERRO TONDO per c.a. in barre, tipo FeB 44 K, controllato in stabilimento diam. 14 euro / kg			0,89
Nr. 301 A.0010.0001. 0005	FERRO TONDO per c.a. in barre, tipo FeB 44 K, controllato in stabilimento diam. 16 euro / kg			0,88
Nr. 302 A.0010.0002. 0002	RETE ELETTROSALDATA FeB 44 con filo diam. 6, in pannelli standard 400x225, maglia 10x10 o 15x15 o 20x20 euro / kg			1,12
Nr. 303 A.0010.0002. 0006	RETE PLAFON (kg 0.400-0.600/mq) con filo zincato euro / kg			2,12
Nr. 304 A.0010.0005. 0001	FILO DI FERRO COTTO NERO diametro 1 mm euro / kg			1,80
Nr. 305 A.0010.0005. 0002	FILO DI FERRO COTTO NERO diametro 3 mm euro / kg			1,60
Nr. 306 A.0010.0005. 0004	CHIODI (punte piane), misure varie euro / kg			1,55
Nr. 307 A.0010.0006. 0002	PROFILATI NORMALI COMMERCIALI a T-U-L euro / kg			0,82
Nr. 308 A.0010.0007. 0001	GHISA GRIGIA di 2? fusione per chiusini e caditoie in formato corrente euro / kg			0,00
Nr. 309 A.0011.0001. 0001	DISARMANTE emulsionabile per casseri in legno euro / kg			5,85
Nr. 310 A.0012.0001. 0001	TRAVI ABETE U.T. misure varie euro / m3			173,80
	A R I P O R T A R E			

Num.Ord. TARIFFA	DESCRIZIONE DELLE VOCI E DEGLI E L E M E N T I	Quantità	I M P O R T I unitario	TOTALE
	R I P O R T O			
Nr. 311 A.0012.0001. 0002	TAVOLE ABETE SOTTOMISURA mm 25, larghezza variabile 8/16, lunghezza 400 cm euro / m3			243,00
Nr. 312 A.0012.0001. 0005	TAVOLONI ABETE PRISMATI spessore mm 40-50, larghezza 18-25, lunghezza cm400 euro / m3			283,00
Nr. 313 A.0013.0001. 0003	ESPLOSIVO IN POLVERE in cartuccia di carta paraffinata diam. 25 x lunghezza 200, inconfezioni da 5 kg tipo CAVA EXTRA 2 euro / kg			3,15
Nr. 314 A.0013.0002. 0001	MICCIA A LENTA COMBUSTIONE impermeabile euro / m			0,52
Nr. 315 A.0013.0002. 0002	MICCIA DETONANTE RINFORZATA in confezione da 100 m euro / m			0,59
Nr. 316 A.0013.0002. 0003	DETONATORI in scatole da 10 pz euro / cad			0,65
Nr. 317 A.0014.0001. 0007	POZZETTO prefabbricato in cls.vibrato, senza sifone e senza copertina, dim.interne 100x100x100 euro / cad			140,50
Nr. 318 A.0016.0002. 0002	MEMBRANA ELASTOPLASTOMERICA prefabbricata, per manti impermeabili, armatura in vetro velo rinforzato ** spessore mm.3 euro / m2			3,76
Nr. 319 A.0016.0003. 0001	PRIMER bituminoso a solvente per supporti cementizi euro / l			2,80
Nr. 320 A.0017.0003. 0018	PIASTRELLE DI KLINKER per pavimenti interni formato 12x24 euro / m2			20,42
Nr. 321 A.0018.0003. 0002	CONGLOMERATO BITUMINOSO PER STRATO DI COLEGAMENTO (BINDER) COSTITUITO DA PIETRISCO15 MM E SABBIA, IMPASTATO A CALDO IN APPOSITO IMPIANTO CON BITUME IN RAGIONE DEL 4,5/5,5% IN PESO euro / m3			69,78
Nr. 322 A.0018.0003. 0004	CONGLOMERATO BITUMINOSO PER MANTO D' USURA (TAPPETO) COSTITUITO DA PIETRISCHETTO 2/ 7 MM, SABBIA E FILLER, IMPASTATO A CALDO IN APPOSI- TO IMPIANTO CON BITUME IN RAGIONEDEL 5,5/6,5% IN PESO euro / m3			77,20
Nr. 323 A.0018.0004. 0001	EMULSIONE BITUMINOSA BASICA, al 50%, in fusti euro / kg			0,60
Nr. 324 A.0022.0001. 0005	TUBO IN GRES Diametro Nominale DN 200 mm, con giunzione poliuretanica, classe 240 KN/mq conforme alle norme UNI-EN 295 euro / m			39,30
Nr. 325 A.0022.0002. 0008	FONDIFOGNA IN GRES a 180? (1/2 circonf.) per fondo pozzetti fogna diam.600 conformealle norme UNI-EN 295 euro / m			81,40
Nr. 326 A.0022.0005. 0001	MATTONELLA IN GRES 240x120x13 mm per fondo e pareti pozzetti conforme alle norme UNI-EN 295 euro / m2			22,05
Nr. 327 A.0025.0001. 0003	TUBO POLIETILENE ad alta densità PE 100 colore nero, per condotte in pressione pertrasporto di acqua potabile, da potabiliz- zare e fluidi alimentari, prodotto a normaUNI EN 12201, ... a di riferimento, fornito f.co cantiere in rotolo da m 100 PN 16, con Diametro esterno x spessore (mm): D x s = 32 x 3,0 euro / m			1,09
Nr. 328 A.0025.0002. 0003	MANICOTTO A PRESSIONE per giunzione lungo linea dei tubi di polietilene forniti in rotoli, completo di anelli di graffiaggio e ghiere trasportato con i tubi diam.32x32 euro / cad			3,93
Nr. 329 A.0031.0001. 0003	RUBINETTO DI ATTINGIMENTO A SFERA, IN OTTONE euro / cad			7,28
Nr. 330 A.0047.0001.	Tubo isolante flessibile di PVC autoestinguente nero serie corugata pesante, per impianti elettrici incassati diametro 32 mm. Fornito a pie' d'opera.			
	A R I P O R T A R E			

Num.Ord. TARIFFA	DESCRIZIONE DELLE VOCI E DEGLI E L E M E N T I	Quantità	I M P O R T I unitario	TOTALE
	R I P O R T O			
0004	euro / m			0,56
Nr. 331 A.0047.0001. 0015	Tubo isolante rigido di PVC autoestinguente serie pesante, per impianti elettrici avista o incassati diametro 32 mm. Fornito a pie' d'opera. euro / m			0,87
Nr. 332 A.0047.0003. 0041	Scatole stagne di derivazione complete di coperchio in PVC isolante autoestinguentee non propagatore di fiamma, per connes- sioni di linee elettriche e di protezione apparecchiature dimensioni 113x91x69 mm. fornito a pie' d'opera. euro / cad			1,03
Nr. 333 A.0047.0005. 0015	Centralino residenziale da parete in resina termoplastica isolante IP65 completo diguide DIN 35 per il fissaggio a scatto degli ap- parecchi, di prefratture per l'inserimento dei passacavi e di sca- tola da incasso dimensioni scatola 402x416x148 mm a 36 moduli. fornito a pie' d'opera. euro / cad			64,56
Nr. 334 A.0047.0007. 0026	INTERRUTTORE AUTOMATICO MAGNETOTERMICO da 6 kA (EN 60898) di tipo modulare da montare su guida DIN 35, curva C,bipolare2 mod. da 10 a 32 A. Fornito a pie' d'opera. euro / cad			32,73
Nr. 335 A.0047.0007. 0042	INTERRUTTORE AUTOMATICO MAGNETOTERMICO da 6 kA (EN 60898) di tipo modulare da montare su guida DIN 35, curva C,quadripolare 4 mod. da 10 a 32 A. Fornito a pie' d'opera. euro / cad			60,31
Nr. 336 A.0047.0007. 0043	INTERRUTTORE AUTOMATICO MAGNETOTERMICO da 6 kA (EN 60898) di tipo modulare da montare su guida DIN 35, curva C,quadripolare 4 mod. da 40 a 63 A. Fornito a pie' d'opera. euro / cad			88,12
Nr. 337 A.0047.0010. 0001	APPARECCHI DI COMANDO da parete, tipo esterno, in resina colore avorio interruttore unipolare 6A. Fornito a pie' d'opera. euro / cad			3,15
Nr. 338 A.0047.0010. 0032	APPARECCHI DI COMANDO, SEGNALAZIONE, DERIVAZIONE E PROTEZIONE di tipo modulare e com- ponibile, adatti per impianti elettrici civili, da montare in supporti di resinada incasso o i ... di montaggio e placche in resina o alluminio anodizzato color bronzo: presa bipasso 2P+T 10/16A. Fornito a pie' d'opera. euro / cad			5,42
Nr. 339 A.0047.0010. 0033	APPARECCHI DI COMANDO, SEGNALAZIONE, DERIVAZIONE E PROTEZIONE di tipo modulare e com- ponibile, adatti per impianti elettrici civili, da montare in supporti di resinada incasso o i ... ri di montaggio e placche in resina o alluminio anodizzato color bronzo: presa UNEL 2P+T 10/16A. Fornito a pie' d'opera. euro / cad			9,13
Nr. 340 A.0047.0010. 0036	APPARECCHI DI COMANDO, SEGNALAZIONE, DERIVAZIONE E PROTEZIONE di tipo modulare e com- ponibile, adatti per impianti elettrici civili, da montare in supporti di resinada incasso o i ... ina o alluminio anodizzato color bronzo: placca in resina o alluminio anodizzato da 1 a 3 posti. Fornito a pie' d'opera. euro / cad			1,53
Nr. 341 A.0047.0010. 0037	APPARECCHI DI COMANDO, SEGNALAZIONE, DERIVAZIONE E PROTEZIONE di tipo modulare e com- ponibile, adatti per impianti elettrici civili, da montare in supporti di resinada incasso o i ... ggio e placche in resina o alluminio anodizzato color bronzo: supporti in resina da 1 a 3 posti. Fornito a pie' d'opera. euro / cad			1,03
Nr. 342 A.0047.0010. 0038	APPARECCHI DI COMANDO, SEGNALAZIONE, DERIVAZIONE E PROTEZIONE di tipo modulare e com- ponibile, adatti per impianti elettrici civili, da montare in supporti di resinada incasso o i ... placche in resina o alluminio anodizzato color bronzo: custodia stagna in resina IP40 a 3 posti. Fornito a pie' d'opera. euro / cad			5,45
Nr. 343 A.0047.0011. 0042	PRESA DI SICUREZZA CON INTERRUTTORE DI BLOCCO DA PARETE, orizzontale in contenitoremodulare di materiale plastico autoestinguente IP55, a doppio isolamento, completo di coperchio a ghiera, di interrutore a blocco meccanico. presa 3P+T 16A 220V. Fornito a pie' d'opera. euro / cad			30,27
Nr. 344 A.0047.0011. 0043	PRESA DI SICUREZZA CON INTERRUTTORE DI BLOCCO DA PARETE, orizzontale in contenitoremodulare di materiale plastico autoestinguente IP55, a doppio isolamento, completo di coperchio a ghiera, di interrutore a blocco meccanico. presa 3P+T 16A 380V. Fornito a pie' d'opera. euro / cad			28,59
Nr. 345 A.0047.0015. 0004	POZZETTO RETTANGOLARE IN PP PER CAVIDOTTI, maufatto monolitico d'ispezione per installazioni impiantistiche elet- triche o di telecomunicazione interrate, derivazioni, messa a terr ... ranciate sulle pareti verticali con fondo asportabile. dimensioni 30X30 cm, escluso di chiusino. Fornito a pie' d'opera.			
	A R I P O R T A R E			

Num.Ord. TARIFFA	DESCRIZIONE DELLE VOCI E DEGLI E L E M E N T I	Quantità	I M P O R T I unitario	TOTALE
	R I P O R T O			
	euro / cad			10,38
Nr. 346 A.0047.0015. 0006	GRIGLIA IN ACCIAIO ZINCATO PER POZZETTI RETTAGOLARI PER CAVIDOTTI. dimensioni 30X30 cm. Fornito a pie' d'opera.			
	euro / cad			26,60
Nr. 347 A.0047.0020. 0011	CONDUTTORE MULTIPOLARE DI RAME FLESSIBILE tipo FG7OR 0,6/1 kV isolato in gomma etilenpropilenica sottoguaina di PVC, non propagante l'incendio ed a ridotta emissione di gas corrosivi, per impianti esterni sezione 3x2,5 mmq. Fornito a pie' d'opera.			
	euro / m			2,16
Nr. 348 A.0047.0020. 0041	CONDUTTORE MULTIPOLARE DI RAME FLESSIBILE tipo FG7OR 0,6/1 kV isolato in gomma etilenpropilenica sottoguaina di PVC, non propagante l'incendio ed a ridotta emissione di gas corrosivi, per impianti esterni sezione 5x2,5 mmq. Fornito a pie' d'opera.			
	euro / m			3,25
Nr. 349 A.0047.0020. 0043	CONDUTTORE MULTIPOLARE DI RAME FLESSIBILE tipo FG7OR 0,6/1 kV isolato in gomma etilenpropilenica sottoguaina di PVC, non propagante l'incendio ed a ridotta emissione di gas corrosivi, per impianti esterni sezione 5x6 mmq. Fornito a pie' d'opera.			
	euro / m			6,84
Nr. 350 A.0047.0041. 0029	Spia di segnalazione per guida DIN, gemma di colore rosso, verde, giallo, blu, trasparente. Fornito a pie' d'opera.			
	euro / cad			12,76
Nr. 351 A.0053.0003. 0003	IDROPITTURA LAVABILE per esterni a base di resine sintetiche, resistente agli agenti atmosferici e alle muffe			
	euro / l			6,20
Nr. 352 A.0053.0005. 0001	FISSATIVO speciale ad acqua, non pigmentato, a base di resine viniliche, ad effettoancorante della finitura agli intonaci, sia interni che esterni			
	euro / l			7,00
Nr. 353 A.0054.0013. 0049	PLAFONIERA PER LAMPADE FLUORESCENTI LINEARI a muro o a soffitto senza interruttore con corpo in policarbonato infrangibile ed autoestinguente stabilizzato ai raggi UVantingial- lim ... pertura me- diante sportello, grado di protezione IP40, completa di lampade fluorescenti 1X14 W. Fornito a pie' d'opera.			
	euro / cad			38,80
Nr. 354 A.0055.0002. 0005	Casseforme per solai composte da puntelli in acciaio zincato con metratura incorporata e filettatura speciale per disarmo agevolato conformi alla norma EN 1065 e travi in legno H20 ... lex 1-2-4, per getti di solai pieni, alleggeriti, in laterocemento e/o in lastre prefabbricate. Per altezze da 3 m a 6 m			
	euro / m2			9,00
Nr. 355 A.0059.0001. 0001	ADESIVO IN POLVERE A BASE DI LEGANTI IDRAULICI per pavimenti e rivestimenti ceramici su intonaci e massetti cementizi, sia interni che esterni			
	euro / kg			0,48
Nr. 356 A.0066.0001. 0001	INFISSO DI FINESTRA IN PROFILATO D'ACCIAIO PRVERNICIATO, ottenuto da nastro d'acciaio Fe P03 profilato a freddo, zincato Sendzimir con 200 g/mq, fosfatato e verniciato a forno; gua ... gio, chiusura e movimento in lega presso-fusa; esclusi i vetri. Misurata lordo telaio con minimo di fatturazione mq 1,50			
	euro / m2			173,00
Nr. 357 A.0070.0001. 0021	CRISTALLO STRATIFICATO ANTISFONDAMENTO VIARM 8/9 BIANCO TRASPARENTE ANTINFORTUNIO UNI 7172			
	euro / m2			49,23
Nr. 358 B.001	MACCHINARIO VARIO gi`a esistente in cantiere, esclusi consumi, accessori e manutenzione ed escluso il personale di manovra FRESATRICE ad ago a immersione per calcestruzzi			
	euro / ora			1,50
Nr. 359 C.014	IMPIANTO DI GRIGLIATURA MEDIANTE FILTRO A COCLEA tipo SFc3 della Filtran costituito da struttura portante in un tubo di acciaio inox AISI 304 di grosso spessore diviso in tre parti ... SISTEMA DI LAVAGGIO ZONA DI COMPATTAZIONE CON VALVOLA MANUALE IN AISI 316.			
	Dimensioni come da disegni esecutivi.			
	euro / cadauno			10´085,60
Nr. 360 C.015	SONDA DI LIVELLO A BARRE			
	euro / cadauno			151,80
Nr. 361	LONGOPAC per impianto di grigliatura tipo SFC3			
	A R I P O R T A R E			

Num.Ord. TARIFFA	DESCRIZIONE DELLE VOCI E DEGLI E L E M E N T I	Quantità	I M P O R T I unitario	TOTALE
	R I P O R T O			
C.016	euro / cadauno			996,60
Nr. 362 C.017	QUADRO ELETTRIOCO dedicato per impianto di grigliatura tipo SFC3 euro / cadauno			3´200,00
Nr. 363 C.018	Prolunga bandelle in AISI 304 per adattamento macchina a canale per impianto di grigliatura tipo SFC3 euro / cadauno			440,00
Nr. 364 C.019	FORNITURA DI PORTA IN FERRO, completa di griglia di aerazione con area 0.60 mq da realizzarsi nella parte superiore dell'infisso nella misura dei 2/3, per locali tecnici, realizzat ... m. L'apertura di aerazione dovrà essere del tipo antipioggia, realizzata con alette metalliche opportunamente inclinate. euro / cadauno			450,00
Nr. 365 C.022	Cassaforma a perdere per vespaio areato in plastica riciclata euro / mq			23,50
Nr. 366 C.023	GRUPPO DI DOSAGGIO COMPOSTO A Biossido di cloro con le seguenti caratteristiche: - Aspirazione e dosaggio tramite pompa dosatrice tipo ATHENA BL 2 (PVDF), analogica a portata cost ... PVC; - Sonda di livello; - Kit accessori completo; - Quadro elettrico; Dimensioni come da disegni esecutivi. euro / cadauno			936,00
Nr. 367 C.024	Tubo in Polietilene PE 100 con valori minimi di MRS (Minimum Required Strenght) di 10 Mpa destinato alla distribuzione dell'acqua prodotti in conformità alla UNI EN 12201 e quanto ... arre che in rotoli. PFA 16, tubazione del diametro esterno 63 mm spessore 5,8 mm, diametro interno 51,4 mm, PN 16. euro / ml			5,83
Nr. 368 C.025	Collari per tubi a bulloncino, in acciaio acciaio inox A2 (AISI 304), completo di viti M6 x 20 mm con testa esagonale ed intaglio combinato, per tubo 1" ½; euro / cadauno			1,34
Nr. 369 C.026	Grigliato elettropressato tipo Mec Master EK120 formato da maglia mm 17x33, piatto portante di mm 25x2 con piatto di collegamento di mm 10x2 a bordi arrotondati. - Struttura mono ... ndratura controllata. - Trattamento di sgrassaggio e decapaggio ad immersione in acido e finitura con brillantatura. euro / kg			3,12
Nr. 370 C.027	Elettropompa sommergibile per liquami fognari motore a secco con interposizione di camera d'olio tra la parte idraulica e motore elettrico. Peso (Kg) 43, Girante Vortex, Passaggio ... Viteria Classe A2 AISI 304, O-Rings Nitrile, Cuscinetti A sfere lubrificati a vita. Q=11 m3/h e prevalenza H(m) 9,4. euro / cadauno			1´235,00
Nr. 371 C.028	Fornitura, di apparecchiature per Impianto di sollevamento fognario composto da: -Quadro elettrico di comando per elettropompe sommergibili professionale con certificazione secon ... na a 2 vani sovrapposti, per installazione all'aperto, con serrature e telaio di ancoraggio, dimensioni 71x128x24 cm. euro / a corpo			3´100,00
Nr. 372 C.029	Collare di presa PN 16 63x32 con tappo a vite stagno euro / cadauno			5,60
Nr. 373 D.0001.0002. 0022bbbb	SCAVO A SEZIONE RISTRETTA E OBBLIGATA per fodazioni di opere d'arte di qualsiasi tipo e importanza o simili, fino a m 2.00 di profondità dal piano campagna o dal piano di sbancamen ... rico previsto od ordinato in rocce tenere di media consistenza con resistenza allo schiacciamento inferiore a 120 kg/cmq euro / m3			14,95
	Lanusei, 23/09/2017 **Il Tecnico** Ing. Alessandro Lobina ---------- ---------- ---------- ---------- ---------- ----------			
	A R I P O R T A R E			